



## SECRETARÍA EJECUTIVA DEL SISTEMA ESTATAL ANTICORRUPCIÓN DE YUCATÁN (SESEAY)

Estado de Actividades

Del 1 de Enero al 30 de Septiembre de 2021 y 2020

(Pesos)

Concepto	2021	2020
<b>INGRESOS Y OTROS BENEFICIOS</b>		
<b>Ingresos de la Gestión</b>	<b>1,598.47</b>	<b>2,049.85</b>
Impuestos	0.00	0.00
Cuotas y Aportaciones de Seguridad Social	0.00	0.00
Contribuciones de Mejoras	0.00	0.00
Derechos	0.00	0.00
Productos	1,598.47	2,049.85
Aprovechamientos	0.00	0.00
Ingresos por Venta de Bienes y Prestación de Servicios	0.00	0.00
<b>Participaciones, Aportaciones, Convenios, Incentivos Derivados de la Colaboración Fiscal, Fondos Distintos de Aportaciones, Transferencias, Asignaciones, Subsidios y Subvenciones, y Pensiones y Jubilaciones</b>	<b>10,361,568.00</b>	<b>12,427,520.00</b>
Participaciones, Aportaciones, Convenios, Incentivos Derivados de la Colaboración Fiscal, Fondos Distintos de Aportaciones	0.00	0.00
Transferencias, Asignaciones, Subsidios y Subvenciones, y Pensiones y Jubilaciones	10,361,568.00	12,427,520.00
<b>Otros Ingresos y Beneficios</b>	<b>0.00</b>	<b>0.00</b>
Ingresos Financieros	0.00	0.00
Incremento por Variación de Inventarios	0.00	0.00
Disminución del Exceso de Estimaciones por Pérdida o Deterioro u Obsolescencia	0.00	0.00
Disminución del Exceso de Provisiones	0.00	0.00
Otros Ingresos y Beneficios Varios	0.00	0.00
<b>Total de Ingresos y Otros Beneficios</b>	<b>10,363,166.47</b>	<b>12,429,569.85</b>
<b>GASTOS Y OTRAS PÉRDIDAS</b>		
<b>Gastos de Funcionamiento</b>	<b>9,851,127.33</b>	<b>10,376,842.94</b>
Servicios Personales	5,818,387.84	6,292,289.48
Materiales y Suministros	57,651.30	109,644.87
Servicios Generales	3,985,078.19	3,974,908.59
Transferencias, Asignaciones, Subsidios y Otras Ayudas	0.00	0.00
Transferencias Internas y Asignaciones al Sector Público	0.00	0.00
Transferencias al Resto del Sector Público	0.00	0.00
Subsidios y Subvenciones	0.00	0.00
Ayudas Sociales	0.00	0.00
Pensiones y Jubilaciones	0.00	0.00
Transferencias a Fideicomisos, Mandatos y Contratos Análogos	0.00	0.00
Transferencias a la Seguridad Social	0.00	0.00
Donativos	0.00	0.00
Transferencias al Exterior	0.00	0.00
Participaciones y Aportaciones	0.00	0.00
Participaciones	0.00	0.00
Aportaciones	0.00	0.00
Convenios	0.00	0.00
Intereses, Comisiones y Otros Gastos de la Deuda Pública	0.00	0.00
Intereses de la Deuda Pública	0.00	0.00
Comisiones de la Deuda Pública	0.00	0.00
Gastos de la Deuda Pública	0.00	0.00
Costo por Coberturas	0.00	0.00
Apoyos Financieros	0.00	0.00
<b>Otros Gastos y Pérdidas Extraordinarias</b>	<b>404,697.11</b>	<b>434,131.00</b>
Estimaciones, Depreciaciones, Deterioros, Obsolescencia y Amortizaciones	404,697.11	434,131.00
Provisiones	0.00	0.00
Disminución de Inventarios	0.00	0.00
Aumento por Insuficiencia de Estimaciones por Pérdida o Deterioro y Obsolescencia	0.00	0.00
Aumento por Insuficiencia de Provisiones	0.00	0.00
Otros Gastos	0.00	0.00
Inversión Pública	0.00	0.00
Inversión Pública no Capitalizable	0.00	0.00
<b>Total de Gastos y Otras Pérdidas</b>	<b>10,265,824.44</b>	<b>10,810,973.94</b>
<b>Resultados del Ejercicio (Ahorro/Desahorro)</b>	<b>97,342.03</b>	<b>1,618,595.91</b>

Bajo protesta de decir verdad declaramos que los Estados Financieros y sus Notas son razonablemente correctos y responsabilidad del emisor

ELABORÓ

C.P. JUAN CARLOS DEL SEGOVIA PAREDES  
JEFE DE ADMINISTRACIÓN Y FINANZAS

REVISÓ

C.P. LAURO ISMAEL CANCHÉ CHÁVES  
DIRECTOR DE ADMINISTRACIÓN Y FINANZAS

AUTORIZÓ

LIC. EDWIN MANUEL REJÓN PACHECO  
SECRETARIO TÉCNICO



SECRETARÍA EJECUTIVA DEL SISTEMA ESTATAL ANTICORRUPCIÓN DE YUCATÁN (SESEAY)  
Estado de Situación Financiera  
Al 30 de Septiembre de 2021 y 2020  
(Pesos)

CONCEPTO	Año		CONCEPTO	Año	
	2021	2020		2021	2020
<b>ACTIVO</b>			<b>PASIVO</b>		
<i>Activo Circulante</i>			<i>Pasivo Circulante</i>		
Efectivo y Equivalentes	737,283.90	1,377,006.55	Cuentas por Pagar a Corto Plazo	235,122.47	511,258.50
Derechos a Recibir Efectivo o Equivalentes	0.00	59,411.84	Documentos por Pagar a Corto Plazo	0.00	0.00
Derechos a Recibir Bienes o Servicios	0.00	0.00	Porción a Corto Plazo de la Deuda Pública a Largo Plazo	0.00	0.00
Inventarios	0.00	0.00	Títulos y Valores a Corto Plazo	0.00	0.00
Almacenes	0.00	0.00	Pasivos Diferidos a Corto Plazo	0.00	0.00
Estimación por Pérdida o Deterioro de Activos Circulantes	0.00	0.00	Fondos y Bienes de Terceros en Garantía y/o Administración a Corto Plazo	0.00	0.00
Otros Activos Circulantes	0.00	0.00	Provisiones a Corto Plazo	0.00	0.00
<b>Total de Activos Circulantes</b>	<b>737,283.90</b>	<b>1,436,418.39</b>	Otros Pasivos a Corto Plazo	0.00	0.00
<i>Activo No Circulante</i>			<b>Total de Pasivos Circulantes</b>	<b>235,122.47</b>	<b>511,258.50</b>
Inversiones Financieras a Largo Plazo	0.00	0.00	<i>Pasivo No Circulante</i>		
Derechos a Recibir Efectivo o Equivalentes a Largo Plazo	0.00	0.00	Cuentas por Pagar a Largo Plazo	0.00	0.00
Bienes Inmuebles, Infraestructura y Construcciones en Proceso	0.00	0.00	Documentos por Pagar a Largo Plazo	0.00	0.00
Bienes Muebles	2,313,030.07	2,313,030.07	Deuda Pública a Largo Plazo	0.00	0.00
Activos Intangibles	220,521.05	220,521.05	Pasivos Diferidos a Largo Plazo	0.00	0.00
Depreciación, Deterioro y Amortización Acumulada de Bienes	-1,483,239.37	-1,078,542.26	Fondos y Bienes de Terceros en Garantía y/o en Administración a Largo Plazo	0.00	0.00
Activos Diferidos	0.00	0.00	Provisiones a Largo Plazo	0.00	0.00
Estimación por Pérdida o Deterioro de Activos no Circulantes	0.00	0.00	<b>Total de Pasivos No Circulantes</b>	<b>0.00</b>	<b>0.00</b>
Otros Activos no Circulantes	0.00	0.00	<b>Total del Pasivo</b>	<b>235,122.47</b>	<b>511,258.50</b>
<b>Total de Activos No Circulantes</b>	<b>1,050,311.75</b>	<b>1,455,008.86</b>	<b>HACIENDA PÚBLICA/ PATRIMONIO</b>		
<b>Total del Activo</b>	<b>1,787,595.65</b>	<b>2,891,427.25</b>	<i>Hacienda Pública/Patrimonio Contribuido</i>	0.00	0.00
			Aportaciones	0.00	0.00
			Donaciones de Capital	0.00	0.00
			Actualización de la Hacienda Pública / Patrimonio	0.00	0.00
			<i>Hacienda Pública/Patrimonio Generado</i>	1,552,473.18	2,380,168.75
			Resultados del Ejercicio (Ahorro / Desahorro)	97,342.03	593,635.45
			Resultados de Ejercicios Anteriores	1,455,131.15	1,786,533.30
			Revalúos	0.00	0.00
			Reservas	0.00	0.00
			Rectificaciones de Resultados de Ejercicios Anteriores	0.00	0.00
			<i>Exceso o Insuficiencia en la Actualización de la Hacienda Pública/Patrimonio</i>	0.00	0.00
			Resultado por Posición Monetaria	0.00	0.00
			Resultado por Tenencia de Activos no Monetarios	0.00	0.00
			<b>Total Hacienda Pública/ Patrimonio</b>	<b>1,552,473.18</b>	<b>2,380,168.75</b>
			<b>Total del Pasivo y Hacienda Pública / Patrimonio</b>	<b>1,787,595.65</b>	<b>2,891,427.25</b>

Bajo protesta de decir verdad declaramos que los Estados Financieros y sus Notas son razonablemente correctos y responsabilidad del emisor

ELABORÓ

C.P. JUAN GABRIEL SEGOVIA PAREDES  
JEFE DE ADMINISTRACIÓN Y FINANZAS

REVISÓ

C.P. LAURO ISMAEL CANCHÉ CHÁVES  
DIRECTOR DE ADMINISTRACIÓN Y FINANZAS

AUTORIZÓ

LIC. EDWIN MANUEL REJÓN PACHECO  
SECRETARIO TÉCNICO



SECRETARÍA EJECUTIVA DEL SISTEMA ESTATAL ANTICORRUPCIÓN DE YUCATÁN (SESEAY)  
Estado de Cambios en la Situación Financiera  
Del 1 de Enero al 30 de Septiembre de 2021  
(Pesos)

Concepto	Origen	Aplicación
<b>ACTIVO</b>	<b>1,103,831.60</b>	<b>0.00</b>
<b>Activo Circulante</b>	<b>699,134.49</b>	<b>0.00</b>
Efectivo y Equivalentes	639,722.65	0.00
Derechos a Recibir Efectivo o Equivalentes	59,411.84	0.00
Derechos a Recibir Bienes o Servicios	0.00	0.00
Inventarios	0.00	0.00
Almacenes	0.00	0.00
Estimación por Pérdida o Deterioro de Activos Circulantes	0.00	0.00
Otros Activos Circulantes	0.00	0.00
<b>Activo No Circulante</b>	<b>404,697.11</b>	<b>0.00</b>
Inversiones Financieras a Largo Plazo	0.00	0.00
Derechos a Recibir Efectivo o Equivalentes a Largo Plazo	0.00	0.00
Bienes Inmuebles, Infraestructura y Construcciones en Proceso	0.00	0.00
Bienes Muebles	0.00	0.00
Activos Intangibles	0.00	0.00
Depreciación, Deterioro y Amortización Acumulada de Bienes	404,697.11	0.00
Activos Diferidos	0.00	0.00
Estimación por Pérdida o Deterioro de Activos no Circulantes	0.00	0.00
Otros Activos no Circulantes	0.00	0.00
<b>PASIVO</b>	<b>0.00</b>	<b>276,136.03</b>
<b>Pasivo Circulante</b>	<b>0.00</b>	<b>276,136.03</b>
Cuentas por Pagar a Corto Plazo	0.00	276,136.03
Documentos por Pagar a Corto Plazo	0.00	0.00
Porción a Corto Plazo de la Deuda Pública a Largo Plazo	0.00	0.00
Títulos y Valores a Corto Plazo	0.00	0.00
Pasivos Diferidos a Corto Plazo	0.00	0.00
Fondos y Bienes de Terceros en Garantía y/o Administración a Corto Plazo	0.00	0.00
Provisiones a Corto Plazo	0.00	0.00
Otros Pasivos a Corto Plazo	0.00	0.00
<b>Pasivo No Circulante</b>	<b>0.00</b>	<b>0.00</b>
Cuentas por Pagar a Largo Plazo	0.00	0.00
Documentos por Pagar a Largo Plazo	0.00	0.00
Deuda Pública a Largo Plazo	0.00	0.00
Pasivos Diferidos a Largo Plazo	0.00	0.00
Fondos y Bienes de Terceros en Garantía y/o en Administración a Largo Plazo	0.00	0.00
Provisiones a Largo Plazo	0.00	0.00
<b>HACIENDA PÚBLICA/ PATRIMONIO</b>	<b>0.00</b>	<b>827,695.57</b>
<b>Hacienda Pública/Patrimonio Contribuido</b>	<b>0.00</b>	<b>0.00</b>
Aportaciones	0.00	0.00
Donaciones de Capital	0.00	0.00
Actualización de la Hacienda Pública / Patrimonio	0.00	0.00
<b>Hacienda Pública/Patrimonio Generado</b>	<b>0.00</b>	<b>827,695.57</b>
Resultados del Ejercicio (Ahorro / Desahorro)	0.00	496,293.42
Resultados de Ejercicios Anteriores	0.00	331,402.15
Revalúos	0.00	0.00
Reservas	0.00	0.00
Rectificaciones de Resultados de Ejercicios Anteriores	0.00	0.00
<b>Exceso o Insuficiencia en la Actualización de la Hacienda Pública/Patrimonio</b>	<b>0.00</b>	<b>0.00</b>
Resultado por Posición Monetaria	0.00	0.00
Resultado por Tenencia de Activos no Monetarios	0.00	0.00

Bajo protesta de decir verdad declaramos que los Estados Financieros y sus Notas son razonablemente correctos y responsabilidad del emisor

ELABORÓ

C.P. JUAN GABRIEL SEGOVIA PAREDES  
JEFE DE ADMINISTRACIÓN Y FINANZAS

REVISÓ

C.P. LAURO ISMAEL CANCHÉ CHÁVES  
DIRECTOR DE ADMINISTRACIÓN Y FINANZAS

AUTORIZÓ

LIC. EDWIN MANUEL REJÓN PACHECO  
SECRETARIO TÉCNICO





SECRETARÍA EJECUTIVA DEL SISTEMA ESTATAL ANTICORRUPCIÓN DE YUCATÁN (SESEAY)

Estado Analítico del Activo

Del 1 de Enero al 30 de Septiembre de 2021

(Posos)

Concepto	Saldo Inicial 1	Cargos del Periodo 2	Abonos del Periodo 3	Saldo Final 4=(1+2-3)	Variación del Periodo (4-1)
<b>ACTIVO</b>					
<b>Activo Circulante</b>	<b>1,436,418.39</b>	<b>26,624,733.52</b>	<b>27,323,868.01</b>	<b>737,283.90</b>	<b>-699,134.49</b>
Efectivo y Equivalentes	1,377,006.55	16,259,467.05	16,899,189.70	737,283.90	-639,722.65
Derechos a Recibir Efectivo o Equivalentes	59,411.84	10,365,266.47	10,424,678.31	0.00	-59,411.84
Derechos a Recibir Bienes o Servicios	0.00	0.00	0.00	0.00	0.00
Inventarios	0.00	0.00	0.00	0.00	0.00
Almacenes	0.00	0.00	0.00	0.00	0.00
Estimación por Pérdida o Deterioro de Activos Circulantes	0.00	0.00	0.00	0.00	0.00
Otros Activos Circulantes	0.00	0.00	0.00	0.00	0.00
<b>Activo No Circulante</b>	<b>1,455,008.86</b>	<b>0.00</b>	<b>404,697.11</b>	<b>1,050,311.75</b>	<b>-404,697.11</b>
Inversiones Financieras a Largo Plazo	0.00	0.00	0.00	0.00	0.00
Derechos a Recibir Efectivo o Equivalentes a Largo Plazo	0.00	0.00	0.00	0.00	0.00
Bienes Inmuebles, Infraestructura y Construcciones en Proceso	0.00	0.00	0.00	0.00	0.00
Bienes Muebles	2,313,030.07	0.00	0.00	2,313,030.07	0.00
Activos Intangibles	220,521.05	0.00	0.00	220,521.05	0.00
Depreciación, Deterioro y Amortización Acumulada de Bienes	-1,078,542.26	0.00	404,697.11	-1,483,239.37	-404,697.11
Activos Diferidos	0.00	0.00	0.00	0.00	0.00
Estimación por Pérdida o Deterioro de Activos no Circulantes	0.00	0.00	0.00	0.00	0.00
Otros Activos no Circulantes	0.00	0.00	0.00	0.00	0.00
<b>TOTAL DEL ACTIVO</b>	<b>2,891,427.25</b>	<b>26,624,733.52</b>	<b>27,728,565.12</b>	<b>1,787,595.65</b>	<b>-1,103,831.60</b>

Bajo protesta de decir verdad declaramos que los Estados Financieros y sus Notas son razonablemente correctos y responsabilidad del emisor

ELABORÓ

C.P. JUAN GABRIEL SEGOVIA PAREDES  
JEFE DE ADMINISTRACIÓN Y FINANZAS

REVISÓ

C.P. LAURO ISMAEL CANCHE CHAVES  
DIRECTOR DE ADMINISTRACIÓN Y FINANZAS

AUTORIZÓ

LIC. EDWIN MANUEL REJÓN PACHECO  
SECRETARIO TÉCNICO





SECRETARÍA EJECUTIVA DEL SISTEMA ESTATAL ANTICORRUPCIÓN DE YUCATÁN (SESEAY)

Estado Analítico de la Deuda y Otros Pasivos

Del 1 de Enero al 30 de Septiembre de 2021

(Pesos)

Denominación de las Deudas	Moneda de Contratación	Institución o País Acreedor	Saldo Inicial del Periodo	Saldo Final del Periodo
<b>DEUDA PÚBLICA</b>				
Corto Plazo				
<b>Deuda Interna</b>				
Instituciones de Crédito	Peso	México	0.00	0.00
Títulos y Valores	Peso	México	0.00	0.00
Arrendamientos Financieros	Peso	México	0.00	0.00
<b>Deuda Externa</b>				
Organismos Financieros Internacionales	Peso	México	0.00	0.00
Deuda Bilateral	Peso	México	0.00	0.00
Títulos y Valores	Peso	México	0.00	0.00
Arrendamientos Financieros	Peso	México	0.00	0.00
<b>Subtotal a Corto Plazo</b>			<b>0.00</b>	<b>0.00</b>
Largo Plazo				
<b>Deuda Interna</b>				
Instituciones de Crédito	Peso	México	0.00	0.00
Títulos y Valores	Peso	México	0.00	0.00
Arrendamientos Financieros	Peso	México	0.00	0.00
<b>Deuda Externa</b>				
Organismos Financieros Internacionales	Peso	México	0.00	0.00
Deuda Bilateral	Peso	México	0.00	0.00
Títulos y Valores	Peso	México	0.00	0.00
Arrendamientos Financieros	Peso	México	0.00	0.00
<b>Subtotal a Largo Plazo</b>			<b>0.00</b>	<b>0.00</b>
Otros Pasivos	Peso	México	511,258.50	235,122.47
<b>Total Deuda y Otros Pasivos</b>			<b>511,258.50</b>	<b>235,122.47</b>

Bajo protesta de decir verdad declaramos que los Estados Financieros y sus Notas son razonablemente correctos y responsabilidad del emisor

ELABORÓ

C.P. JUAN GABRIEL SEGOVIA PAREDES  
JEFE DE ADMINISTRACIÓN Y FINANZAS

REVISÓ

C.P. LAURO ISMAEL CANCHÉ CHÁVES  
DIRECTOR DE ADMINISTRACIÓN Y FINANZAS

AUTORIZÓ

LIC. EDWIN MANUEL REJÓN PACHECO  
SECRETARIO TÉCNICO



SECRETARÍA EJECUTIVA DEL SISTEMA ESTATAL ANTICORRUPCIÓN DE YUCATÁN (SESEAY)  
Estado de Variación en la Hacienda Pública  
Del 1 de Enero al 30 de Septiembre de 2021  
(pesos)

Concepto	Hacienda Pública/Patrimonio Contribuido	Hacienda Pública/Patrimonio Generado de Ejercicios Anteriores	Hacienda Pública/Patrimonio Generado del Ejercicio	Exceso o Insuficiencia en la Actualización de la Hacienda Pública / Patrimonio	TOTAL
<b>HACIENDA PÚBLICA/PATRIMONIO CONTRIBUIDO NETO DE 2020</b>	0.00				0.00
Aportaciones	0.00				0.00
Donaciones de Capital	0.00				0.00
Actualización de la Hacienda Pública/Patrimonio	0.00				0.00
<b>HACIENDA PÚBLICA /PATRIMONIO GENERADO NETO DE 2020</b>		1,786,533.30	593,635.45		2,380,168.75
Resultados del Ejercicio (Ahorro/Desahorro)			593,635.45		593,635.45
Resultados de Ejercicios Anteriores		1,786,533.30			1,786,533.30
Revalúos		0.00		0.00	0.00
Reservas		0.00			0.00
Rectificaciones de Resultados de Ejercicios Anteriores		0.00			0.00
<b>EXCESO O INSUFICIENCIA EN LA ACTUALIZACIÓN DE LA HACIENDA PÚBLICA/ PATRIMONIO NETO DE 2020</b>				0.00	0.00
Resultado por Posición Monetaria				0.00	0.00
Resultado por Tenencia de Activos no Monetarios				0.00	0.00
<b>HACIENDA PÚBLICA / PATRIMONIO NETO FINAL DE 2020</b>	0.00	1,786,533.30	593,635.45	0.00	2,380,168.75
<b>CAMBIOS EN LA HACIENDA PÚBLICA/PATRIMONIO CONTRIBUIDO NETO DE 2021</b>	0.00				0.00
Aportaciones	0.00				0.00
Donaciones de Capital	0.00				0.00
Actualización de la Hacienda Pública/Patrimonio	0.00				0.00
<b>VARIACIONES DE LA HACIENDA PÚBLICA / PATRIMONIO GENERADO NETO DE 2021</b>		-331,402.15	-496,293.42		-827,695.57
Resultados del Ejercicio (Ahorro/Desahorro)			97,342.03		97,342.03
Resultados de Ejercicios Anteriores		-331,402.15	-593,635.45		-925,037.60
Revalúos		0.00	0.00	0.00	0.00
Reservas		0.00	0.00		0.00
Rectificaciones de Resultados de Ejercicios Anteriores			0.00		0.00
<b>CAMBIOS EN EL EXCESO O INSUFICIENCIA EN LA ACTUALIZACIÓN DE LA HACIENDA PÚBLICA/ PATRIMONIO NETO DE 2021</b>				0.00	0.00
Resultado por Posición Monetaria				0.00	0.00
Resultado por Tenencia de Activos no Monetarios				0.00	0.00
<b>HACIENDA PÚBLICA / PATRIMONIO NETO FINAL DE 2021</b>	0.00	1,455,131.15	97,342.03	0.00	1,552,473.18

Bajo protesta de decir verdad declaramos que los Estados Financieros y sus Notas son razonablemente correctos y responsabilidad del emisor

ELABORÓ

C.P. JUAN GABRIEL SEGOVIA PAREDES  
JEFE DE ADMINISTRACIÓN Y FINANZAS

REVISÓ

C.P. LAURO ISMAEL CANCHÉ CHÁVES  
DIRECTOR DE ADMINISTRACIÓN Y FINANZAS

AUTORIZÓ

LIC. EDWIN MANUEL REJÓN PACHECO  
SECRETARIO TÉCNICO



SECRETARÍA EJECUTIVA DEL SISTEMA ESTATAL ANTICORRUPCIÓN DE YUCATÁN (SESEAY)  
Estado de Flujos de Efectivo  
Del 1 de Enero al 30 de Septiembre de 2021 y 2020  
(Pesos)

Concepto	2021	2020
<b>Flujos de Efectivo de las Actividades de Operación</b>		
<b>Origen</b>	<b>10,363,166.47</b>	<b>17,322,586.79</b>
Impuestos	0.00	0.00
Cuotas y Aportaciones de Seguridad Social	0.00	0.00
Contribuciones de mejoras	0.00	0.00
Derechos	0.00	0.00
Productos	1,598.47	2,919.79
Aprovechamientos	0.00	0.00
Ingresos por Venta de Bienes y Prestación de Servicios	0.00	0.00
Participaciones, Aportaciones, Convenios, Incentivos Derivados de la Colaboración Fiscal y Fondos Distintos de Aportaciones	0.00	0.00
Transferencias, Asignaciones, Subsidios y Subvenciones, y Pensiones y Jubilaciones	10,361,568.00	17,319,667.00
Otros Orígenes de Operación	0.00	0.00
<b>Aplicación</b>	<b>11,002,889.12</b>	<b>17,923,663.48</b>
Servicios Personales	5,786,046.90	9,705,538.07
Materiales y Suministros	57,661.30	403,995.86
Servicios Generales	3,960,879.13	5,950,330.29
Transferencias Internas y Asignaciones al Sector Público	0.00	0.00
Transferencias al resto del Sector Público	0.00	0.00
Subsidios y Subvenciones	0.00	0.00
Ayudas Sociales	0.00	0.00
Pensiones y Jubilaciones	0.00	0.00
Transferencias a Fideicomisos, Mandatos y Contratos Análogos	0.00	0.00
Transferencias a la Seguridad Social	0.00	0.00
Donativos	0.00	0.00
Transferencias al Exterior	0.00	0.00
Participaciones	0.00	0.00
Aportaciones	0.00	0.00
Convenios	0.00	0.00
Otras Aplicaciones de Operación	1,198,301.79	1,863,799.26
<b>Flujos Netos de Efectivo por Actividades de Operación</b>	<b>-639,722.65</b>	<b>-601,076.69</b>
<b>Flujos de Efectivo de las Actividades de Inversión</b>		
<b>Origen</b>	<b>0.00</b>	<b>0.00</b>
Bienes Inmuebles, Infraestructura y Construcciones en Proceso	0.00	0.00
Bienes Muebles	0.00	0.00
Otros Orígenes de Inversión	0.00	0.00
<b>Aplicación</b>	<b>0.00</b>	<b>241,640.80</b>
Bienes Inmuebles, Infraestructura y Construcciones en Proceso	0.00	0.00
Bienes Muebles	0.00	157,183.42
Otras Aplicaciones de Inversión	0.00	84,457.38
<b>Flujos Netos de Efectivo por Actividades de Inversión</b>	<b>0.00</b>	<b>-241,640.80</b>
<b>Flujo de Efectivo de las Actividades de Financiamiento</b>		
<b>Origen</b>	<b>0.00</b>	<b>0.00</b>
Endeudamiento Neto	0.00	0.00
Interno	0.00	0.00
Externo	0.00	0.00
Otros Orígenes de Financiamiento	0.00	0.00
<b>Aplicación</b>	<b>0.00</b>	<b>0.00</b>
Servicios de la Deuda	0.00	0.00
Interno	0.00	0.00
Externo	0.00	0.00
Otras Aplicaciones de Financiamiento	0.00	0.00
<b>Flujos netos de Efectivo por Actividades de Financiamiento</b>	<b>0.00</b>	<b>0.00</b>
<b>Incremento/Disminución Neta en el Efectivo y Equivalentes al Efectivo</b>	<b>-639,722.65</b>	<b>-842,717.49</b>
<b>Efectivo y Equivalentes al Efectivo al inicio del Ejercicio</b>	<b>1,377,006.55</b>	<b>2,219,724.04</b>
<b>Efectivo y Equivalentes al Efectivo al final del Ejercicio</b>	<b>737,283.90</b>	<b>1,377,006.55</b>

Bajo protesta de decir verdad declaramos que los Estados Financieros y sus Notas son razonablemente correctos y responsabilidad del emisor

ELABORÓ

C.P. JUAN GABRIEL SEGOVIA PAREDES  
JEFE DE ADMINISTRACIÓN Y FINANZAS

REVISÓ

C.P. LAURO ISMAEL CANCHÉ CHÁVES  
DIRECTOR DE ADMINISTRACIÓN Y FINANZAS

AUTORIZÓ

LIC. EDWIN MANUEL REIÓN PACHECO  
SECRETARIO TÉCNICO





SECRETARÍA EJECUTIVA DEL SISTEMA ESTATAL ANTICORRUPCIÓN DE YUCATÁN (SESEAY)  
Informe de Pasivos Contingentes  
Del 1 de Enero al 30 de Septiembre de 2021  
(Pesos)

"En cumplimiento a lo dispuesto en los artículos 46, fracción I, inciso d, y 52 de la Ley General de Contabilidad Gubernamental, y de conformidad con lo establecido en el capítulo VII, numeral III, inciso g) del Manual de Contabilidad Gubernamental emitido por el CONAC, el ente público informa lo siguiente:"

Cuenta	Concepto	Importe
<b>TOTAL</b>		

Bajo protesta de decir verdad declaramos que los Estados Financieros y sus Notas son razonablemente correctos y responsabilidad del emisor

ELABORÓ

C.P. JUAN GABRIEL SEGOVIA PAREDES  
JEFE DE ADMINISTRACIÓN Y FINANZAS

REVISÓ

C.P. LAURO ISMAEL CANCHÉ CHÁVES  
DIRECTOR DE ADMINISTRACIÓN Y FINANZAS

AUTORIZÓ

LIC. EDWIN MANUEL REJÓN PACHECO  
SECRETARIO TÉCNICO



SECRETARÍA EJECUTIVA DEL SISTEMA ESTATAL ANTICORRUPCIÓN DE YUCATÁN (SESEAY)  
Estado Analítico de Ingresos  
Del 1 de Enero al 30 de Septiembre de 2021

Rubro de Ingresos	Ingreso					Diferencia (6= 5 - 1)
	Estimado	Ampliaciones y Reducciones	Modificado	Devengado	Recaudado	
	(1)	(2)	(3= 1 + 2)	(4)	(5)	
Impuestos	0.00	0.00	0.00	0.00	0.00	0.00
Cuotas y Aportaciones de Seguridad Social	0.00	0.00	0.00	0.00	0.00	0.00
Contribuciones de Mejoras	0.00	0.00	0.00	0.00	0.00	0.00
Derechos	0.00	0.00	0.00	0.00	0.00	0.00
Productos	0.00	1,598.47	1,598.47	1,598.47	1,598.47	1,598.47
Aprovechamientos	0.00	0.00	0.00	0.00	0.00	0.00
Ingresos por Venta de Bienes, Prestación de Servicios y Otros Ingresos	0.00	0.00	0.00	0.00	0.00	0.00
Participaciones, Aportaciones, Convenios, Incentivos Derivados de la Colaboración Fiscal y Fondos Distintos de Aportaciones	0.00	0.00	0.00	0.00	0.00	0.00
Transferencias, Asignaciones, Subsidios y Subvenciones, y Pensiones y Jubilaciones	14,721,717.00	0.00	14,721,717.00	10,361,568.00	10,361,568.00	-4,360,149.00
Ingresos Derivados de Financiamientos	0.00	0.00	0.00	0.00	0.00	0.00
<b>Total</b>	<b>14,721,717.00</b>	<b>1,598.47</b>	<b>14,723,315.47</b>	<b>10,363,166.47</b>	<b>10,363,166.47</b>	<b>-4,358,550.53</b>
				<b>Ingresos excedentes<sup>1</sup></b>		<b>-4,358,550.53</b>

Estado Analítico de Ingresos Por Fuente de Financiamiento	Ingreso					Diferencia (6= 5 - 1)
	Estimado	Ampliaciones y Reducciones	Modificado	Devengado	Recaudado	
	(1)	(2)	(3= 1 + 2)	(4)	(5)	
<b>Ingresos del Poder Ejecutivo Federal o Estatal y de los Municipios</b>						
Impuestos	0.00	0.00	0.00	0.00	0.00	0.00
Cuotas y Aportaciones de Seguridad Social	0.00	0.00	0.00	0.00	0.00	0.00
Contribuciones de Mejoras	0.00	0.00	0.00	0.00	0.00	0.00
Derechos	0.00	0.00	0.00	0.00	0.00	0.00
Productos	0.00	0.00	0.00	0.00	0.00	0.00
Aprovechamientos	0.00	0.00	0.00	0.00	0.00	0.00
Participaciones, Aportaciones, Convenios, Incentivos Derivados de la Colaboración Fiscal y Fondos Distintos de	0.00	0.00	0.00	0.00	0.00	0.00
Transferencias, Asignaciones, Subsidios y Subvenciones, y Pensiones y Jubilaciones	0.00	0.00	0.00	0.00	0.00	0.00
			0.00			0.00
<b>Ingresos de los Entes Públicos de los Poderes Legislativo y Judicial, de los Órganos Autónomos y del Sector Paraestatal o Paramunicipal, así como de las Empresas Productivas del Estado</b>						
Cuotas y Aportaciones de Seguridad Social	0.00	0.00	0.00	0.00	0.00	0.00
Productos	0.00	1,598.47	1,598.47	1,598.47	1,598.47	1,598.47
Ingresos por Venta de Bienes, Prestación de Servicios y Otros Ingresos	0.00	0.00	0.00	0.00	0.00	0.00
Transferencias, Asignaciones, Subsidios y Subvenciones, y Pensiones y Jubilaciones	14,721,717.00	0.00	14,721,717.00	10,361,568.00	10,361,568.00	-4,360,149.00
<b>Ingresos derivados de financiamiento</b>						
Ingresos Derivados de Financiamientos	0.00	0.00	0.00	0.00	0.00	0.00
<b>Total</b>	<b>14,721,717.00</b>	<b>1,598.47</b>	<b>14,723,315.47</b>	<b>10,363,166.47</b>	<b>10,363,166.47</b>	<b>-4,358,550.53</b>
				<b>Ingresos excedentes</b>		<b>-4,358,550.53</b>

Bajo protesta de decir verdad declaramos que los Estados Financieros y sus Notas son razonablemente correctos y responsabilidad del emisor

ELABORÓ  
  
C.P. JUAN GABRIEL SEGOVIA PAREDES  
JEFE DE ADMINISTRACIÓN Y FINANZAS

REVISÓ  
  
C.P. LAURO ISMAEL CANCHÉ CHAVES  
DIRECTOR DE ADMINISTRACIÓN Y FINANZAS

AUTORIZÓ  
  
LIC. EDWIN MANUEL REJÓN PACHECO  
SECRETARIO TÉCNICO



SECRETARÍA EJECUTIVA DEL SISTEMA ESTATAL ANTICORRUPCIÓN DE YUCATÁN (SESEAY)

Estado Analítico del Ejercicio del Presupuesto de Egresos

Clasificación Administrativa

Del 1 de Enero al 30 de Septiembre de 2021

Concepto	Egresos					Subejercicio 6 = (3 - 4)
	Aprobado	Ampliaciones/ (Reducciones)	Modificado	Devengado	Pagado	
	1	2	3 = (1 + 2)	4	5	
<b>SECRETARIA EJECUTIVA DEL SISTREMA ESTATAL ANTICORRUPCIÓN</b>	<b>14,721,717.00</b>	<b>1,598.47</b>	<b>14,723,315.47</b>	<b>9,861,127.33</b>	<b>9,804,587.33</b>	<b>4,862,188.14</b>
DESPACHO DE LA SECRETARÍA EJECUTIVA	2,024,581.00	0.00	2,024,581.00	1,340,100.68	1,329,350.37	684,480.32
DIRECCIÓN DE ADMINISTRACIÓN Y FINANZAS	7,692,572.00	223,601.93	7,916,173.93	5,632,383.42	5,613,870.07	2,283,790.51
DIRECCIÓN JURÍDICA	1,552,195.00	-222,003.46	1,330,191.54	846,639.80	838,301.39	483,551.74
DIRECCIÓN DE ANÁLISIS, PREVENCIÓN Y POLÍTICAS PÚBLICAS	1,952,773.00	0.00	1,952,773.00	1,101,920.31	1,091,481.76	850,852.69
DIRECCIÓN DE VINCULACIÓN INTERINSTITUCIONAL	1,499,596.00	0.00	1,499,596.00	940,083.12	931,583.74	559,512.88
<b>Total del Gasto</b>	<b>14,721,717.00</b>	<b>1,598.47</b>	<b>14,723,315.47</b>	<b>9,861,127.33</b>	<b>9,804,587.33</b>	<b>4,862,188.14</b>

Bajo protesta de decir verdad declaramos que los Estados Financieros y sus Notas son razonablemente correctos y responsabilidad del emisor

ELABORÓ

C.P. JUAN GABRIEL SEGOVIA PAREDES  
JEFE DE ADMINISTRACIÓN Y FINANZAS

REVISÓ

C.P. LAURO ISMAEL CANCHÉ CHÁVES  
DIRECTOR DE ADMINISTRACIÓN Y FINANZAS

AUTORIZÓ

LIC. EDWIN MANUEL REJÓN PACHECO  
SECRETARIO TÉCNICO





## SECRETARÍA EJECUTIVA DEL SISTEMA ESTATAL ANTICORRUPCIÓN DE YUCATÁN (SESEAY)

Estado Analítico del Ejercicio del Presupuesto de Egresos

Clasificación por Objeto del Gasto (Capítulo y Concepto)

Del 1 de Enero al 30 de Septiembre de 2021

Concepto	Egresos					Subejercicio 6 = (3 - 4)
	Aprobado	Ampliaciones/ (Reducciones)	Modificado	Devengado	Pagado	
	1	2	3 = (1 + 2)	4	5	
<b>Servicios Personales</b>	<b>9,144,185.00</b>	<b>0.00</b>	<b>9,144,185.00</b>	<b>5,818,387.84</b>	<b>5,786,046.90</b>	<b>3,325,797.16</b>
Remuneraciones al Personal de Carácter Permanente	7,029,098.00	-213,464.87	6,815,633.13	4,920,297.25	4,920,297.25	1,895,335.88
Remuneraciones al Personal de Carácter Transitorio	0.00	213,464.87	213,464.87	178,200.87	178,200.87	35,264.00
Remuneraciones Adicionales y Especiales	1,155,476.00	0.00	1,155,476.00	89,459.95	89,459.95	1,068,016.05
Seguridad Social	885,696.00	0.00	885,696.00	630,429.77	598,088.83	255,266.23
Otras Prestaciones Sociales y Económicas	0.00	0.00	0.00	0.00	0.00	0.00
Previsiones	73,915.00	0.00	73,915.00	0.00	0.00	73,915.00
Pago de Estímulos a Servidores Públicos	0.00	0.00	0.00	0.00	0.00	0.00
<b>Materiales y Suministros</b>	<b>72,000.00</b>	<b>89,000.00</b>	<b>161,000.00</b>	<b>57,661.30</b>	<b>57,661.30</b>	<b>103,338.70</b>
Materiales de Administración, Emisión de Documentos y Artículos Oficiales	0.00	6,720.94	6,720.94	6,720.94	6,720.94	0.00
Alimentos y Utensilios	0.00	1,050.00	1,050.00	1,050.00	1,050.00	0.00
Materias Primas y Materiales de Producción y Comercialización	0.00	0.00	0.00	0.00	0.00	0.00
Materiales y Artículos de Construcción y de Reparación	0.00	4,185.19	4,185.19	4,185.19	4,185.19	0.00
Productos Químicos, Farmacéuticos y de Laboratorio	0.00	0.00	0.00	0.00	0.00	0.00
Combustibles, Lubricantes y Aditivos	72,000.00	-21,661.30	50,338.70	36,000.00	36,000.00	14,338.70
Vestuario, Blancos, Prendas de Protección y Artículos Deportivos	0.00	0.00	0.00	0.00	0.00	0.00
Materiales y Suministros Para Seguridad	0.00	0.00	0.00	0.00	0.00	0.00
Herramientas, Refacciones y Accesorios Menores	0.00	98,705.17	98,705.17	9,705.17	9,705.17	89,000.00
<b>Servicios Generales</b>	<b>5,421,432.00</b>	<b>-87,401.53</b>	<b>5,334,030.47</b>	<b>3,985,078.19</b>	<b>3,960,879.13</b>	<b>1,348,952.28</b>
Servicios Básicos	301,800.00	-40,037.00	261,763.00	192,762.20	191,444.20	69,000.80
Servicios de Arrendamiento	890,600.00	-134,611.49	755,988.51	574,095.70	574,095.70	181,892.81
Servicios Profesionales, Científicos, Técnicos y Otros Servicios	3,776,000.00	52,517.42	3,828,517.42	2,865,459.74	2,865,459.74	963,057.68
Servicios Financieros, Bancarios y Comerciales	39,046.00	1,159.23	40,205.23	27,482.99	27,482.99	12,722.24
Servicios de Instalación, Reparación, Mantenimiento y Conservación	34,000.00	41,831.51	75,831.51	75,563.83	75,563.83	267.68
Servicios de Comunicación Social y Publicidad	50,000.00	-7,805.40	42,194.60	42,194.60	42,194.60	0.00
Servicios de Traslado y Viáticos	0.00	0.00	0.00	0.00	0.00	0.00
Servicios Oficiales	0.00	0.00	0.00	0.00	0.00	0.00
Otros Servicios Generales	329,986.00	-455.80	329,530.20	207,519.13	184,638.07	122,011.07
<b>Transferencias, Asignaciones, Subsidios y Otras Ayudas</b>	<b>0.00</b>	<b>0.00</b>	<b>0.00</b>	<b>0.00</b>	<b>0.00</b>	<b>0.00</b>
Transferencias Internas y Asignaciones al Sector Público	0.00	0.00	0.00	0.00	0.00	0.00
Transferencias al Resto del Sector Público	0.00	0.00	0.00	0.00	0.00	0.00
Subsidios y Subvenciones	0.00	0.00	0.00	0.00	0.00	0.00
Ayudas Sociales	0.00	0.00	0.00	0.00	0.00	0.00
Pensiones y Jubilaciones	0.00	0.00	0.00	0.00	0.00	0.00
Transferencias a Fideicomisos, Mandatos y Otros Análogos	0.00	0.00	0.00	0.00	0.00	0.00
Transferencias a la Seguridad Social	0.00	0.00	0.00	0.00	0.00	0.00
Donativos	0.00	0.00	0.00	0.00	0.00	0.00
Transferencias al Exterior	0.00	0.00	0.00	0.00	0.00	0.00
<b>Bienes Muebles, Inmuebles e Intangibles</b>	<b>84,100.00</b>	<b>0.00</b>	<b>84,100.00</b>	<b>0.00</b>	<b>0.00</b>	<b>84,100.00</b>
Mobiliario y Equipo de Administración	0.00	0.00	0.00	0.00	0.00	0.00
Mobiliario y Equipo Educativo y Recreativo	0.00	0.00	0.00	0.00	0.00	0.00
Equipo e Instrumental Médico y de Laboratorio	0.00	0.00	0.00	0.00	0.00	0.00
Vehículos y Equipo de Transporte	0.00	0.00	0.00	0.00	0.00	0.00
Equipo de Defensa y Seguridad	0.00	0.00	0.00	0.00	0.00	0.00
Maquinaria, Otros Equipos y Herramientas	0.00	0.00	0.00	0.00	0.00	0.00
Activos Biológicos	0.00	0.00	0.00	0.00	0.00	0.00
Bienes Inmuebles	0.00	0.00	0.00	0.00	0.00	0.00
Activos Intangibles	84,100.00	0.00	84,100.00	0.00	0.00	84,100.00
<b>Inversión Pública</b>	<b>0.00</b>	<b>0.00</b>	<b>0.00</b>	<b>0.00</b>	<b>0.00</b>	<b>0.00</b>
Obra Pública en Bienes de Dominio Público	0.00	0.00	0.00	0.00	0.00	0.00
Obra Pública en Bienes Propios	0.00	0.00	0.00	0.00	0.00	0.00
Proyectos Productivos y Acciones de Fomento	0.00	0.00	0.00	0.00	0.00	0.00
<b>Inversiones Financieras y Otras Provisiones</b>	<b>0.00</b>	<b>0.00</b>	<b>0.00</b>	<b>0.00</b>	<b>0.00</b>	<b>0.00</b>



SECRETARÍA EJECUTIVA DEL SISTEMA ESTATAL ANTICORRUPCIÓN DE YUCATÁN (SESEAY)  
Estado Analítico del Ejercicio del Presupuesto de Egresos  
Clasificación por Objeto del Gasto (Capítulo y Concepto)  
Del 1 de Enero al 30 de Septiembre de 2021

Concepto	Egresos					Subejercicio 6 = (3 - 4)
	Aprobado	Ampliaciones/ (Reducciones)	Modificado	Devengado	Pagado	
	1	2	3 = (1 + 2)	4	5	
Inversiones Para el Fomento de Actividades Productivas	0.00	0.00	0.00	0.00	0.00	0.00
Acciones y Participaciones de Capital	0.00	0.00	0.00	0.00	0.00	0.00
Compra de Títulos y Valores	0.00	0.00	0.00	0.00	0.00	0.00
Concesión de Préstamos	0.00	0.00	0.00	0.00	0.00	0.00
Inversiones en Fideicomisos, Mandatos y Otros Análogos	0.00	0.00	0.00	0.00	0.00	0.00
Otras Inversiones Financieras	0.00	0.00	0.00	0.00	0.00	0.00
Provisiones para Contingencias y Otras Erogaciones Especiales	0.00	0.00	0.00	0.00	0.00	0.00
<b>Participaciones y Aportaciones</b>	<b>0.00</b>	<b>0.00</b>	<b>0.00</b>	<b>0.00</b>	<b>0.00</b>	<b>0.00</b>
Participaciones	0.00	0.00	0.00	0.00	0.00	0.00
Aportaciones	0.00	0.00	0.00	0.00	0.00	0.00
Convenios	0.00	0.00	0.00	0.00	0.00	0.00
<b>Deuda Pública</b>	<b>0.00</b>	<b>0.00</b>	<b>0.00</b>	<b>0.00</b>	<b>0.00</b>	<b>0.00</b>
Amortización de la Deuda Pública	0.00	0.00	0.00	0.00	0.00	0.00
Intereses de la Deuda Pública	0.00	0.00	0.00	0.00	0.00	0.00
Comisiones de la Deuda Pública	0.00	0.00	0.00	0.00	0.00	0.00
Gastos de la Deuda Pública	0.00	0.00	0.00	0.00	0.00	0.00
Costo por Coberturas	0.00	0.00	0.00	0.00	0.00	0.00
Apoyos Financieros	0.00	0.00	0.00	0.00	0.00	0.00
Adeudos de Ejercicios Fiscales Anteriores (Adefas)	0.00	0.00	0.00	0.00	0.00	0.00
<b>Total del Gasto</b>	<b>14,721,717.00</b>	<b>1,598.47</b>	<b>14,723,315.47</b>	<b>9,861,127.33</b>	<b>9,804,587.33</b>	<b>4,862,188.14</b>

Bajo protesta de decir verdad declaramos que los Estados Financieros y sus Notas son razonablemente correctos y responsabilidad del emisor

ELABORÓ

C.P. JUAN GABRIEL SEGOVIA PAREDES  
JEFE DE ADMINISTRACIÓN Y FINANZAS

REVISÓ

C.P. LAURO ISMAEL CANCHE CHAVES  
DIRECTOR DE ADMINISTRACIÓN Y FINANZAS

AUTORIZÓ

LIC. EDWIN MANUEL REJÓN PACHECO  
SECRETARIO TÉCNICO





SECRETARÍA EJECUTIVA DEL SISTEMA ESTATAL ANTICORRUPCIÓN DE YUCATÁN (SESEAY)

Estado Analítico del Ejercicio del Presupuesto de Egresos

Clasificación Económica (por Tipo de Gasto)

Del 1 de Enero al 30 de Septiembre de 2021

Concepto	Egresos					Subejercicio 6 = ( 3 - 4 )
	Aprobado	Ampliaciones/ (Reducciones)	Modificado	Devengado	Pagado	
	1	2	3 = ( 1 + 2 )	4	5	
Gasto Corriente	14,637,617.00	1,598.47	14,639,215.47	9,861,127.33	9,804,587.33	4,778,088.14
Gasto de Capital	84,100.00	0.00	84,100.00	0.00	0.00	84,100.00
Amortización de la Deuda y Disminución de Pasivos	0.00	0.00	0.00	0.00	0.00	0.00
Pensiones y Jubilaciones	0.00	0.00	0.00	0.00	0.00	0.00
Participaciones	0.00	0.00	0.00	0.00	0.00	0.00
<b>Total del Gasto</b>	<b>14,721,717.00</b>	<b>1,598.47</b>	<b>14,723,315.47</b>	<b>9,861,127.33</b>	<b>9,804,587.33</b>	<b>4,862,188.14</b>

Bajo protesta de decir verdad declaramos que los Estados Financieros y sus Notas son razonablemente correctos y responsabilidad del emisor

ELABORÓ

C.P. JUAN GABRIEL SEGOVIA PAREDES  
JEFE DE ADMINISTRACIÓN Y FINANZAS

REVISÓ

C.P. LAURO ISMAEL CANCHÉ CHÁVES  
DIRECTOR DE ADMINISTRACIÓN Y FINANZAS

AUTORIZÓ

LIC. EDWIN MANUEL REJÓN PACHECO  
SECRETARIO TÉCNICO





SECRETARÍA EJECUTIVA DEL SISTEMA ESTATAL ANTICORRUPCIÓN DE YUCATÁN (SESEAY)

Estado Analítico del Ejercicio del Presupuesto de Egresos

Clasificación Funcional (Finalidad y Función)

Del 1 de Enero al 30 de Septiembre de 2021

Concepto	Egresos					
	Aprobado	Ampliaciones/ (Reducciones)	Modificado	Devengado	Pagado	Subejercicio
	1	2	3 = (1+2)	4	5	6 = (3-4)
<b>Gobierno</b>	<b>14,721,717.00</b>	<b>1,598.47</b>	<b>14,723,315.47</b>	<b>9,861,127.33</b>	<b>9,804,587.33</b>	<b>4,862,188.14</b>
Legislación			0.00			0.00
Justicia			0.00			0.00
Coordinación de la Política de Gobierno	14,721,717.00	1,598.47	14,723,315.47	9,861,127.33	9,804,587.33	4,862,188.14
Relaciones Exteriores			0.00			0.00
Asuntos Financieros y Hacendarios			0.00			0.00
Seguridad Nacional			0.00			0.00
Asuntos de Orden Público y de Seguridad Interior			0.00			0.00
Otros Servicios Generales			0.00			0.00
<b>Desarrollo Social</b>	<b>0.00</b>	<b>0.00</b>	<b>0.00</b>	<b>0.00</b>	<b>0.00</b>	<b>0.00</b>
Protección Ambiental			0.00			0.00
Vivienda y Servicios a la Comunidad			0.00			0.00
Salud			0.00			0.00
Recreación, Cultura y Otras Manifestaciones Sociales			0.00			0.00
Educación			0.00			0.00
Protección Social			0.00			0.00
Otros Asuntos Sociales			0.00			0.00
<b>Desarrollo Económico</b>	<b>0.00</b>	<b>0.00</b>	<b>0.00</b>	<b>0.00</b>	<b>0.00</b>	<b>0.00</b>
Asuntos Económicos, Comerciales y Laborales en General			0.00			0.00
Agropecuaria, Silvicultura, Pesca y Caza			0.00			0.00
Combustibles y Energía			0.00			0.00
Minería, Manufacturas y Construcción			0.00			0.00
Transporte			0.00			0.00
Comunicaciones			0.00			0.00
Turismo			0.00			0.00
Ciencia, Tecnología e Innovación			0.00			0.00
Otras Industrias y Otros Asuntos Económicos			0.00			0.00
<b>Otras no Clasificadas en Funciones Anteriores</b>	<b>0.00</b>	<b>0.00</b>	<b>0.00</b>	<b>0.00</b>	<b>0.00</b>	<b>0.00</b>
Transacciones de la Deuda Pública / Costo Financiero de la Deuda			0.00			0.00
Transferencias, Participaciones y Aportaciones entre Diferentes Niveles y Ordenes de Gobierno			0.00			0.00
Saneamiento del Sistema Financiero			0.00			0.00
Adeudos de Ejercicios Fiscales Anteriores			0.00			0.00
<b>Total del Gasto</b>	<b>14,721,717.00</b>	<b>1,598.47</b>	<b>14,723,315.47</b>	<b>9,861,127.33</b>	<b>9,804,587.33</b>	<b>4,862,188.14</b>

Bajo protesta de decir verdad declaramos que los Estados Financieros y sus Notas son razonablemente correctos y responsabilidad del emisor

ELABORÓ

C.P. JUAN GABRIEL SEGOVIA PAREDES  
JEFE DE ADMINISTRACIÓN Y FINANZAS

REVISÓ

C.P. LAURO ISMAEL CÁNCHÉ CHÁVES  
DIRECTOR DE ADMINISTRACIÓN Y FINANZAS

AUTORIZÓ

LIC. EDWIN MANUEL REJÓN PACHECO  
SECRETARIO TÉCNICO





SECRETARÍA EJECUTIVA DEL SISTEMA ESTATAL ANTICORRUPCIÓN DE YUCATÁN (SESEAY)  
Intereses de la Deuda  
Del 1 de Enero al 30 de Septiembre de 2021

Identificación de Crédito o Instrumento	Devengado	Pagado
<b>Créditos Bancarios</b>		
<b>Total de intereses de Créditos Bancarios</b>	<b>0.00</b>	<b>0.00</b>
<b>Otros Instrumentos de Deuda</b>		
<b>Total de intereses de Otros Instrumentos de Deuda</b>	<b>0.00</b>	<b>0.00</b>
<b>TOTAL</b>	<b>0.00</b>	<b>0.00</b>

**ELABORÓ**  
  
C.P. JUAN GABRIEL SEGOVIA PAREDES  
JEFE DE ADMINISTRACIÓN Y FINANZAS

**REVISÓ**  
  
C.P. LAURO ISMAEL CANCHÉ CHÁVES  
DIRECTOR DE ADMINISTRACIÓN Y FINANZAS

**AUTORIZÓ**  
  
LIC. EDWIN MANUEL REJÓN PACHECO  
SECRETARIO TÉCNICO



**SECRETARÍA EJECUTIVA DEL SISTEMA ESTATAL ANTICORRUPCIÓN DE YUCATÁN (SESEAY)**

Indicadores de Postura Fiscal)

Del 1 de Enero al 30 de Septiembre de 2021

Concepto	Estimado	Devengado	Pagado <sup>3</sup>
<b>I. Ingresos Presupuestarios (I=1+2)</b>	<b>14,721,717.00</b>	<b>10,363,166.47</b>	<b>10,363,166.47</b>
1. Ingresos del Gobierno de la Entidad Federativa <sup>1</sup>	0.00	0.00	0.00
2. Ingresos del Sector Paraestatal <sup>1</sup>	14,721,717.00	10,363,166.47	10,363,166.47
<b>II. Egresos Presupuestarios (II=3+4)</b>	<b>14,721,717.00</b>	<b>9,861,127.33</b>	<b>9,804,587.33</b>
3. Egresos del Gobierno de la Entidad Federativa <sup>2</sup>	0.00	0.00	0.00
4. Egresos del Sector Paraestatal <sup>2</sup>	14,721,717.00	9,861,127.33	9,804,587.33
<b>III. Balance Presupuestario (Superávit o Déficit) (III = I - II)</b>	<b>0.00</b>	<b>502,039.14</b>	<b>558,579.14</b>

Concepto	Estimado	Devengado	Pagado <sup>3</sup>
<b>III. Balance presupuestario (Superávit o Déficit)</b>	<b>0.00</b>	<b>502,039.14</b>	<b>558,579.14</b>
<b>IV. Intereses, Comisiones y Gastos de la Deuda</b>	<b>0.00</b>	<b>0.00</b>	<b>0.00</b>
<b>V. Balance Primario (Superávit o Déficit) (V= III - IV)</b>	<b>0.00</b>	<b>502,039.14</b>	<b>558,579.14</b>

Concepto	Estimado	Devengado	Pagado <sup>3</sup>
<b>A. Financiamiento</b>	<b>0.00</b>	<b>0.00</b>	<b>0.00</b>
<b>B. Amortización de la deuda</b>	<b>0.00</b>	<b>0.00</b>	<b>0.00</b>
<b>C. Endeudamiento ó desendeudamiento (C = A - B)</b>	<b>0.00</b>	<b>0.00</b>	<b>0.00</b>

1. Los Ingresos que se presentan son los ingresos presupuestarios totales sin incluir los ingresos por financiamientos. Los Ingresos del Gobierno de la Entidad Federativa corresponden a los del Poder Ejecutivo, Legislativo Judicial y Autónomos

2. Los egresos que se presentan son los egresos presupuestarios totales sin incluir los egresos por amortización. Los egresos del Gobierno de la Entidad Federativa corresponden a los del Poder Ejecutivo, Legislativo, Judicial y Órganos Autónomos

3. Para Ingresos se reportan los ingresos recaudados; para egresos se reportan los egresos pagados

Bajo protesta de decir verdad declaramos que los Estados Financieros y sus Notas son razonablemente correctos y responsabilidad del emisor

ELABORÓ

C.P. JUAN GABRIEL SEGOVIA PAREDES  
JEFE DE ADMINISTRACIÓN Y FINANZAS

REVISÓ

C.P. LAURO ISMAEL CANCHÉ CHÁVES  
DIRECTOR DE ADMINISTRACIÓN Y FINANZAS

AUTORIZÓ

LIC. EDWIN MANUEL REJÓN PACHECO  
SECRETARIO TÉCNICO



SECRETARÍA EJECUTIVA DEL SISTEMA ESTATAL ANTICORRUPCIÓN DE YUCATÁN (SESEAY)  
Gasto por Categoría Programática  
Del 1 de Enero al 30 de Septiembre de 2021

Concepto	Egresos					Subejercicio
	Aprobado	Ampliaciones/ (Reducciones)	Modificado	Devengado	Pagado	
	1	2	3 = (1 + 2)	4	5	
<b>Programas</b>	<b>14,721,717.00</b>	<b>1,598.47</b>	<b>14,723,315.47</b>	<b>9,861,127.33</b>	<b>9,804,587.33</b>	<b>4,862,188.14</b>
Subsidios: Sector Social y Privado o Entidades Federativas y Municipios	0.00	0.00	0.00	0.00	0.00	0.00
Sujetos a Reglas de Operación	0.00	0.00	0.00	0.00	0.00	0.00
Otros Subsidios	0.00	0.00	0.00	0.00	0.00	0.00
Desempeño de las Funciones	0.00	0.00	0.00	0.00	0.00	0.00
Prestación de Servicios Públicos	0.00	0.00	0.00	0.00	0.00	0.00
Provisión de Bienes Públicos	0.00	0.00	0.00	0.00	0.00	0.00
Planeación, seguimiento y evaluación de políticas públicas	0.00	0.00	0.00	0.00	0.00	0.00
Promoción y fomento	0.00	0.00	0.00	0.00	0.00	0.00
Regulación y supervisión	0.00	0.00	0.00	0.00	0.00	0.00
Funciones de las Fuerzas Armadas (Únicamente Gobierno Federal)	0.00	0.00	0.00	0.00	0.00	0.00
Específicos	0.00	0.00	0.00	0.00	0.00	0.00
Proyectos de Inversión	0.00	0.00	0.00	0.00	0.00	0.00
Administrativos y de Apoyo	14,721,717.00	1,598.47	14,723,315.47	9,861,127.33	9,804,587.33	4,862,188.14
Apoyo al proceso presupuestario y para mejorar la eficiencia institucional	0.00	0.00	0.00	0.00	0.00	0.00
Apoyo a la función pública y al mejoramiento de la gestión	14,721,717.00	1,598.47	14,723,315.47	9,861,127.33	9,804,587.33	4,862,188.14
Operaciones ajenas	0.00	0.00	0.00	0.00	0.00	0.00
Compromisos	0.00	0.00	0.00	0.00	0.00	0.00
Obligaciones de cumplimiento de resolución jurisdiccional	0.00	0.00	0.00	0.00	0.00	0.00
Desastres Naturales	0.00	0.00	0.00	0.00	0.00	0.00
Obligaciones	0.00	0.00	0.00	0.00	0.00	0.00
Pensiones y jubilaciones	0.00	0.00	0.00	0.00	0.00	0.00
Aportaciones a la seguridad social	0.00	0.00	0.00	0.00	0.00	0.00
Aportaciones a fondos de estabilización	0.00	0.00	0.00	0.00	0.00	0.00
Aportaciones a fondos de inversión y reestructura de pensiones	0.00	0.00	0.00	0.00	0.00	0.00
Programas de Gasto Federalizado (Gobierno Federal)	0.00	0.00	0.00	0.00	0.00	0.00
Gasto Federalizado	0.00	0.00	0.00	0.00	0.00	0.00
Participaciones a entidades federativas y municipios	0.00	0.00	0.00	0.00	0.00	0.00
Costo financiero, deuda o apoyos a deudores y ahorradores de la banca	0.00	0.00	0.00	0.00	0.00	0.00
Adeudos de ejercicios fiscales anteriores	0.00	0.00	0.00	0.00	0.00	0.00
<b>Total del Gasto</b>	<b>14,721,717.00</b>	<b>1,598.47</b>	<b>14,723,315.47</b>	<b>9,861,127.33</b>	<b>9,804,587.33</b>	<b>4,862,188.14</b>

Bajo protesta de decir verdad declaramos que los Estados Financieros y sus Notas son razonablemente correctos y responsabilidad del emisor

ELABORÓ

C.P. JUAN GABRIEL SEGOVIA PAREDES  
JEFE DE ADMINISTRACIÓN Y FINANZAS

REVISÓ

C.P. LAURO ISMAEL CANCHÉ CHÁVES  
DIRECTOR DE ADMINISTRACIÓN Y FINANZAS

AUTORIZÓ

LIC. EDWIN MANUEL REJÓN PACHECO  
SECRETARIO TÉCNICO





## SECRETARÍA EJECUTIVA DEL SISTEMA ESTATAL ANTICORRUPCIÓN DE YUCATÁN (SESEAY)

Estado de Situación Financiera Detallado - LDF

Al 31 de diciembre de 2020 y al 30 de Septiembre de 2021 (b)

(PESOS)

Concepto (c)	2021 (d)	31 de diciembre de 2020 (e)	Concepto (c)	2021 (d)	31 de diciembre de 2020 (e)
<b>ACTIVO</b>			<b>PASIVO</b>		
<b>Activo Circulante</b>			<b>Activo Circulante</b>		
a. Efectivo y Equivalentes (a=a1+a2+a3+a4+a5+a6+a7)	737,283.90	1,377,006.55	a. Cuentas por Pagar a Corto Plazo (a=a1+a2+a3+a4+a5+a6+a7+a8+a9)	235,122.47	511,258.50
a1) Efectivo	0.00	0.00	a1) Servicios Personales por Pagar a Corto Plazo	32,534.94	33,839.48
a2) Bancos/Tesorería	737,283.90	1,377,006.55	a2) Proveedores por Pagar a Corto Plazo	1,318.00	0.00
a3) Bancos/Depositos y Otros	0.00	0.00	a3) Contralistas por Obras Públicas por Pagar a Corto Plazo	0.00	0.00
a4) Inversiones Temporales (Hasta 3 meses)	0.00	0.00	a4) Participaciones y Aportaciones por Pagar a Corto Plazo	0.00	0.00
a5) Fondos con Afectación Específica	0.00	0.00	a5) Transferencias Otorgadas por Pagar a Corto Plazo	0.00	0.00
a6) Depósitos de Fondos de Terceros en Garantía y/o Administración	0.00	0.00	a6) Intereses, Comisiones y Otros Gastos de la Deuda Pública por Pagar a Corto Plazo	0.00	0.00
a7) Otros Efectivos y Equivalentes	0.00	0.00	a7) Retenciones y Contribuciones por Pagar a Corto Plazo	201,269.53	477,419.02
b. Derechos a Recibir Efectivo o Equivalentes (b=b1+b2+b3+b4+b5+b6+b7)	0.00	59,411.84	a8) Devoluciones de la Ley de Ingresos por Pagar a Corto Plazo	0.00	0.00
b1) Inversiones Financieras de Corto Plazo	0.00	0.00	a9) Otras Cuentas por Pagar a Corto Plazo	0.00	0.00
b2) Cuentas por Cobrar a Corto Plazo	0.00	0.00	b. Documentos por Pagar a Corto Plazo (b=b1+b2+b3)	0.00	0.00
b3) Deudores Diversos por Cobrar a Corto Plazo	0.00	59,411.84	b1) Documentos Comerciales por Pagar a Corto Plazo	0.00	0.00
b4) Ingresos por Recaudar a Corto Plazo	0.00	0.00	b2) Documentos con Contralistas por Obras Públicas por Pagar a Corto Plazo	0.00	0.00
b5) Deudores por Anticipos de la Tesorería a Corto Plazo	0.00	0.00	b3) Otros Documentos por Pagar a Corto Plazo	0.00	0.00
b6) Préstamos Otorgados a Corto Plazo	0.00	0.00	c. Porción a Corto Plazo de la Deuda Pública a Largo Plazo (c=c1+c2)	0.00	0.00
b7) Otros Derechos a Recibir Efectivo o Equivalentes a Corto Plazo	0.00	0.00	c1) Porción a Corto Plazo de la Deuda Pública	0.00	0.00
c. Derechos a Recibir Bienes o Servicios (c=c1+c2+c3+c4+c5)	0.00	0.00	c2) Porción a Corto Plazo de Arrendamiento Financiero	0.00	0.00
c1) Anticipo a Proveedores por Adquisición de Bienes y Prestación de Servicios a Corto Plazo	0.00	0.00	d. Títulos y Valores a Corto Plazo	0.00	0.00
c2) Anticipo a Proveedores por Adquisición de Bienes Inmuebles y Muebles a Corto Plazo	0.00	0.00	e. Pasivos Diferidos a Corto Plazo (e=e1+e2+e3)	0.00	0.00
c3) Anticipo a Proveedores por Adquisición de Bienes Intangibles a Corto Plazo	0.00	0.00	e1) Ingresos Cobrados por Adelantado a Corto Plazo	0.00	0.00
c4) Anticipo a Contratistas por Obras Públicas a Corto Plazo	0.00	0.00	e2) Intereses Cobrados por Adelantado a Corto Plazo	0.00	0.00
c5) Otros Derechos a Recibir Bienes o Servicios a Corto Plazo	0.00	0.00	e3) Otros Pasivos Diferidos a Corto Plazo	0.00	0.00
d. Inventarios (d=d1+d2+d3+d4+d5)	0.00	0.00	f. Fondos y Bienes de Terceros en Garantía y/o Administración a Corto Plazo (f=f1+f2+f3+f4+f5+f6)	0.00	0.00
d1) Inventario de Mercancías para Venta	0.00	0.00	f1) Fondos en Garantía a Corto Plazo	0.00	0.00
d2) Inventario de Mercancías Terminadas	0.00	0.00	f2) Fondos en Administración a Corto Plazo	0.00	0.00
d3) Inventario de Mercancías en Proceso de Elaboración	0.00	0.00	f3) Fondos Contingentes a Corto Plazo	0.00	0.00
d4) Inventario de Materias Primas, Materiales y Suministros para Producción	0.00	0.00	f4) Fondos de Fideicomisos, Mandatos y Contratos Análogos a Corto Plazo	0.00	0.00
d5) Bienes en Tránsito	0.00	0.00	f5) Otros Fondos de Terceros en Garantía y/o Administración a Corto Plazo	0.00	0.00
e. Almacenes	0.00	0.00	f6) Valores y Bienes en Garantía a Corto Plazo	0.00	0.00
f. Estimación por Pérdida o Deterioro de Activos Circulantes (f=f1+f2)	0.00	0.00	g. Provisiones a Corto Plazo (g=g1+g2+g3)	0.00	0.00
f1) Estimaciones para Cuentas Incobrables por Derechos a Recibir Efectivo o Equivalentes	0.00	0.00	g1) Provisión para Demandas y Juicios a Corto Plazo	0.00	0.00
f2) Estimación por Deterioro de Inventarios	0.00	0.00	g2) Provisión para Contingencias a Corto Plazo	0.00	0.00
g. Otros Activos Circulantes (g=g1+g2+g3+g4)	0.00	0.00	g3) Otras Provisiones a Corto Plazo	0.00	0.00
g1) Valores en Garantía	0.00	0.00	h. Otros Pasivos a Corto Plazo (h=h1+h2+h3)	0.00	0.00
g2) Bienes en Garantía (excluye depósitos de fondos)	0.00	0.00	h1) Ingresos por Clasificar	0.00	0.00
g3) Bienes Derivados de Embargos, Decomisos, Aseguramientos y Dación en Pago	0.00	0.00	h2) Recaudación por Participar	0.00	0.00
g4) Adquisición con Fondos de Terceros	0.00	0.00	h3) Otros Pasivos Circulantes	0.00	0.00
<b>IA. Total de Activos Circulantes (IA = a + b + c + d + e + f + g)</b>	<b>737,283.90</b>	<b>1,436,418.39</b>	<b>IA. Total de Pasivos Circulantes (IA = a + b + c + d + e + f + g + h)</b>	<b>235,122.47</b>	<b>511,258.50</b>
<b>Activo No Circulante</b>			<b>Pasivo No Circulante</b>		
a. Inversiones Financieras a Largo Plazo	0.00	0.00	a. Cuentas por Pagar a Largo Plazo	0.00	0.00
b. Derechos a Recibir Efectivo o Equivalentes a Largo Plazo	0.00	0.00	b. Documentos por Pagar a Largo Plazo	0.00	0.00
c. Bienes Inmuebles, Infraestructura y Construcciones en Proceso	0.00	0.00	c. Deuda Pública a Largo Plazo	0.00	0.00
d. Bienes Muebles	2,313,030.07	2,313,030.07	d. Pasivos Diferidos a Largo Plazo	0.00	0.00
e. Activos Intangibles	220,521.05	220,521.05	e. Fondos y Bienes de Terceros en Garantía y/o en Administración a Largo Plazo	0.00	0.00
f. Depreciación, Deterioro y Amortización Acumulada de Bienes	-1,453,239.37	-1,078,542.26	f. Provisiones a Largo Plazo	0.00	0.00
g. Activos Diferidos	0.00	0.00	<b>II. Total de Pasivos No Circulantes (II = a + b + c + d + e + f)</b>	<b>0.00</b>	<b>0.00</b>
h. Estimación por Pérdida o Deterioro de Activos no Circulantes	0.00	0.00	<b>II. Total del Pasivo (II = IA + II B)</b>	<b>235,122.47</b>	<b>511,258.50</b>
i. Otros Activos no Circulantes	0.00	0.00	<b>HACIENDA PÚBLICA/PATRIMONIO</b>		
<b>IB. Total de Activos No Circulantes (IB = a + b + c + d + e + f + g + h + i)</b>	<b>1,060,311.75</b>	<b>1,455,008.86</b>	<b>III. Total de la Hacienda Pública/Patrimonio (III = IA + IB + II)</b>	<b>1,552,473.18</b>	<b>2,300,168.75</b>
<b>I. Total del Activo (I = IA + IB)</b>	<b>1,787,595.65</b>	<b>2,891,427.25</b>	<b>III. Hacienda Pública/Patrimonio Contribuido (III A = a + b + c)</b>	0.00	0.00
			a. Aportaciones	0.00	0.00
			b. Donaciones de Capital	0.00	0.00
			c. Actualización de la Hacienda Pública/Patrimonio	0.00	0.00
			<b>III B. Hacienda Pública/Patrimonio Generado (III B = a + b + c + d + e)</b>	1,552,473.18	2,300,168.75
			a. Resultados del Ejercicio (Ahorro/Desahorro)	97,342.03	593,635.45
			b. Resultados de Ejercicios Anteriores	1,455,131.15	1,706,533.30
			c. Revalúos	0.00	0.00
			d. Reservas	0.00	0.00
			e. Rectificaciones de Resultados de Ejercicios Anteriores	0.00	0.00
			<b>III C. Exceso o Insuficiencia en la Actualización de la Hacienda Pública/Patrimonio (III C = a + b)</b>	0.00	0.00
			a. Resultado por Posición Monetaria	0.00	0.00
			b. Resultado por Tenencia de Activos no Monetarios	0.00	0.00
			<b>III. Total Hacienda Pública/Patrimonio (III = III A + III B + III C)</b>	<b>1,552,473.18</b>	<b>2,300,168.75</b>
			<b>IV. Total del Pasivo y Hacienda Pública/Patrimonio (IV = II + III)</b>	<b>1,787,595.65</b>	<b>2,891,427.25</b>

Bajo protesta de decir verdad declaramos que los Estados Financieros y sus Notas son razonablemente correctos y responsabilidad del emisor

ELABORÓ

C.P. JUAN GABRIEL SEGOVIA PAREDES  
JEFE DE ADMINISTRACIÓN Y FINANZAS

REVISÓ

C.P. LAURO ISMAEL CANCHÉ CHAVES  
DIRECTOR DE ADMINISTRACIÓN Y FINANZAS

AUTORIZÓ

LIC. EDWIN MANUEL REJÓN PACHECO  
SECRETARIO TÉCNICO



SECRETARÍA EJECUTIVA DEL SISTEMA ESTATAL ANTICORRUPCIÓN DE YUCATÁN (SESEAY)

Informe Analítico de la Deuda Pública y Otros Pasivos - LDF

Del 1 de Enero al 30 de Septiembre de 2021 (b)

(PESOS)

Denominación de la Deuda Pública y Otros Pasivos (c)	Saldo al 31 de diciembre de 2020 (d)	Disposiciones del Periodo (e)	Amortizaciones del Periodo (f)	Revaluaciones, Reclasificaciones y Otros Ajustes (g)	Saldo Final del Periodo (h) h=d+e-f+g	Pago de Intereses del Periodo (i)	Pago de Comisiones y demás costos asociados durante el Periodo (j)
<b>1. Deuda Pública (1=A+B)</b>	0.00	0.00	0.00	0.00	0.00	0.00	0.00
<b>A. Corto Plazo (A=a1+a2+a3)</b>	0.00	0.00	0.00	0.00	0.00	0.00	0.00
a1) Instituciones de Crédito	0.00	0.00	0.00	0.00	0.00	0.00	0.00
a2) Títulos y Valores	0.00	0.00	0.00	0.00	0.00	0.00	0.00
a3) Arrendamientos Financieros	0.00	0.00	0.00	0.00	0.00	0.00	0.00
<b>B. Largo Plazo (B=b1+b2+b3)</b>	0.00	0.00	0.00	0.00	0.00	0.00	0.00
b1) Instituciones de Crédito	0.00	0.00	0.00	0.00	0.00	0.00	0.00
b2) Títulos y Valores	0.00	0.00	0.00	0.00	0.00	0.00	0.00
b3) Arrendamientos Financieros	0.00	0.00	0.00	0.00	0.00	0.00	0.00
<b>2. Otros Pasivos</b>	511,258.50				235,122.47		
<b>3. Total de la Deuda Pública y Otros Pasivos</b>	511,258.50	0.00	0.00	0.00	235,122.47	0.00	0.00
<b>4. Deuda Contingente 1 (informativo)</b>	0.00	0.00	0.00	0.00	0.00	0.00	0.00
A. Deuda Contingente 1					0.00		
B. Deuda Contingente 2					0.00		
C. Deuda Contingente XX					0.00		
<b>5. Valor de Instrumentos Bono Cupón Cero 2 (Informativo)</b>	0.00	0.00	0.00	0.00	0.00	0.00	0.00
A. Instrumento Bono Cupón Cero 1					0.00		
B. Instrumento Bono Cupón Cero 2					0.00		
C. Instrumento Bono Cupón Cero XX					0.00		

1. Se refiere a cualquier financiamiento sin fuente o garantía de pago definida, que sea asumida de manera solidaria o subsidiaria por las Entidades Federativas con sus Municipios, organismos descentralizados y empresas de participación estatal mayoritaria y fideicomisos, locales o municipales, y por los Municipios con sus respectivos organismos descentralizados y empresas de participación municipal mayoritaria.  
2. Se refiere al valor del Bono Cupón Cero que respalda el pago de los créditos asociados al mismo (Activo).

Obligaciones a Corto Plazo (k)	Monto Contratado (l)	Plazo Pactado (m)	Tasa de Interés (n)	Comisiones y Costos Relacionados (o)	Tasa Efectiva (p)
<b>6. Obligaciones a Corto Plazo (Informativo)</b>	0.00	0.00	0.00	0.00	0.00
A. Crédito 1					
B. Crédito 2					
C. Crédito XX					

Bajo protesta de decir verdad declaramos que los Estados Financieros y sus Notas son razonablemente correctos y responsabilidad del emisor

ELABORÓ

C.P. JUAN GABRIEL SEGOVIA PAREDES  
JEFE DE ADMINISTRACIÓN Y FINANZAS

REVISÓ

C.P. LAURO ISMAEL LANCHÉ CHÁVES  
DIRECTOR DE ADMINISTRACIÓN Y FINANZAS

AUTORIZÓ

LIC. EDWIN MANUEL REJÓN PACHECO  
SECRETARIO TÉCNICO





SECRETARÍA EJECUTIVA DEL SISTEMA ESTATAL ANTICORRUPCIÓN DE YUCATÁN (SESEAY)  
Informe Analítico de Obligaciones Diferentes de Financiamientos – LDF  
Del 1 de Enero al 30 de Septiembre de 2021 (b)  
(PESOS)

Denominación de las Obligaciones Diferentes de Financiamiento (c)	Fecha del Contrato (d)	Fecha de inicio de operación del proyecto (e)	Fecha de vencimiento (f)	Monto de la inversión pactado (g)	Plazo pactado (h)	Monto promedio mensual del pago de la contraprestación (i)	Monto promedio mensual del pago de la contraprestación correspondiente al pago de inversión (j)	Monto pagado de la inversión al XX de XXXX de 20XX (k)	Monto pagado de la inversión actualizado al XX de XXXX de 20XX (l)	Saldo pendiente por pagar de la inversión al XX de XXXX de 20XX (m = g - l)
<b>A. Asociaciones Público Privadas (APP's) (A=a+b+c+d)</b>	0.00	0.00	0.00	0.00	0.00	0.00	0.00	0.00	0.00	0.00
a) APP 1										0.00
b) APP 2										0.00
c) APP 3										0.00
d) APP XX										0.00
<b>B. Otros Instrumentos (B=a+b+c+d)</b>	0.00	0.00	0.00	0.00	0.00	0.00	0.00	0.00	0.00	0.00
a) Otro Instrumento 1										0.00
b) Otro Instrumento 2										0.00
c) Otro Instrumento 3										0.00
d) Otro Instrumento XX										0.00
<b>C. Total de Obligaciones Diferentes de Financiamiento (C=A+B)</b>	0.00	0.00	0.00	0.00	0.00	0.00	0.00	0.00	0.00	0.00

Bajo protesta de decir verdad declaramos que los Estados Financieros y sus Notas son razonablemente correctos y responsabilidad del emisor

ELABORÓ

C.P. JUAN GABRIEL SEGOVIA PAREDES  
JEFE DE ADMINISTRACIÓN Y FINANZAS

REVISÓ

C.P. LAURO ISMAEL CANCHÉ CHÁVES  
DIRECTOR DE ADMINISTRACIÓN Y FINANZAS

AUTORIZÓ

LIC. EDWIN MANUEL REJÓN PACHECO  
SECRETARIO TÉCNICO



## SECRETARÍA EJECUTIVA DEL SISTEMA ESTATAL ANTICORRUPCIÓN DE YUCATÁN (SESEAY)

Balance Presupuestario - LDF

Del 1 de Enero al 30 de Septiembre de 2021 (b)

(PESOS)

Concepto (c)	Estimado/ Aprobado (d)	Devengado	Recaudado/ Pagado
<b>A. Ingresos Totales (A = A1+A2+A3)</b>	14,721,717.00	10,363,166.47	10,363,166.47
A1. Ingresos de Libre Disposición	14,721,717.00	10,363,166.47	10,363,166.47
A2. Transferencias Federales Etiquetadas			
A3. Financiamiento Neto	0.00	0.00	0.00
<b>B. Egresos Presupuestarios<sup>1</sup> (B = B1+B2)</b>	14,721,717.00	9,861,127.33	9,804,587.33
B1. Gasto No Etiquetado (sin incluir Amortización de la Deuda Pública)	14,721,717.00	9,861,127.33	9,804,587.33
B2. Gasto Etiquetado (sin incluir Amortización de la Deuda Pública)			
<b>C. Remanentes del Ejercicio Anterior (C = C1 + C2)</b>	0.00	0.00	0.00
C1. Remanentes de Ingresos de Libre Disposición aplicados en el periodo			
C2. Remanentes de Transferencias Federales Etiquetadas aplicados en el periodo			
<b>I. Balance Presupuestario (I = A - B + C)</b>	0.00	502,039.14	558,579.14
<b>II. Balance Presupuestario sin Financiamiento Neto (II = I - A3)</b>	0.00	502,039.14	558,579.14
<b>III. Balance Presupuestario sin Financiamiento Neto y sin Remanentes del Ejercicio Anterior (III = II - C)</b>	0.00	502,039.14	558,579.14

Concepto	Aprobado	Devengado	Pagado
<b>E. Intereses, Comisiones y Gastos de la Deuda (E = E1+E2)</b>	0.00	0.00	0.00
E1. Intereses, Comisiones y Gastos de la Deuda con Gasto No Etiquetado			
E2. Intereses, Comisiones y Gastos de la Deuda con Gasto Etiquetado			
<b>IV. Balance Primario (IV = III - E)</b>	0.00	502,039.14	558,579.14

Concepto	Estimado/ Aprobado	Devengado	Recaudado/ Pagado
<b>F. Financiamiento (F = F1 + F2)</b>	0.00	0.00	0.00
F1. Financiamiento con Fuente de Pago de Ingresos de Libre Disposición			
F2. Financiamiento con Fuente de Pago de Transferencias Federales Etiquetadas			
<b>G. Amortización de la Deuda (G = G1 + G2)</b>	0.00	0.00	0.00
G1. Amortización de la Deuda Pública con Gasto No Etiquetado			
G2. Amortización de la Deuda Pública con Gasto Etiquetado			
<b>A3. Financiamiento Neto (A3 = F - G)</b>	0.00	0.00	0.00

Concepto	Estimado/ Aprobado	Devengado	Recaudado/ Pagado
A1. Ingresos de Libre Disposición	14,721,717.00	10,363,166.47	10,363,166.47
A3.1 Financiamiento Neto con Fuente de Pago de Ingresos de Libre Disposición (A3.1 = F1 - G1)	0.00	0.00	0.00
F1. Financiamiento con Fuente de Pago de Ingresos de Libre Disposición	0.00	0.00	0.00
G1. Amortización de la Deuda Pública con Gasto No Etiquetado	0.00	0.00	0.00
B1. Gasto No Etiquetado (sin incluir Amortización de la Deuda Pública)	14,721,717.00	9,861,127.33	9,804,587.33
C1. Remanentes de Ingresos de Libre Disposición aplicados en el periodo		0.00	0.00
<b>V. Balance Presupuestario de Recursos Disponibles (V = A1 + A3.1 - B1 + C1)</b>	0.00	502,039.14	558,579.14
<b>VI. Balance Presupuestario de Recursos Disponibles sin Financiamiento Neto (VI = V - A3.1)</b>	0.00	502,039.14	558,579.14



Concepto	Estimado/ Aprobado	Devengado	Recaudado/ Pagado
A2. Transferencias Federales Etiquetadas	0.00	0.00	0.00
A3.2 Financiamiento Neto con Fuente de Pago de Transferencias Federales Etiquetadas (A3.2 = F2 - G2)	0.00	0.00	0.00
F2. Financiamiento con Fuente de Pago de Transferencias Federales Etiquetadas	0.00	0.00	0.00
G2. Amortización de la Deuda Pública con Gasto Etiquetado	0.00	0.00	0.00
B2. Gasto Etiquetado (sin incluir Amortización de la Deuda Pública)	0.00	0.00	0.00
C2. Remanentes de Transferencias Federales Etiquetadas aplicados en el periodo		0.00	0.00
<b>VII. Balance Presupuestario de Recursos Etiquetados (VII = A2 + A3.2 - B2 + C2)</b>	<b>0.00</b>	<b>0.00</b>	<b>0.00</b>
<b>VIII. Balance Presupuestario de Recursos Etiquetados sin Financiamiento Neto (VIII = VII - A3.2)</b>	<b>0.00</b>	<b>0.00</b>	<b>0.00</b>

Bajo protesta de decir verdad declaramos que los Estados Financieros y sus Notas son razonablemente correctos y responsabilidad del emisor

ELABORÓ

C.P. JUAN GABRIEL SEGOVIA PAREDES  
JEFE DE ADMINISTRACIÓN Y FINANZAS

REVISÓ

C.P. LAURO ISMAEL CANCHÉ CHÁVES  
DIRECTOR DE ADMINISTRACIÓN Y FINANZAS

AUTORIZÓ

LIC. EDWIN MANUEL REJÓN PACHECO  
SECRETARIO TÉCNICO



## SECRETARÍA EJECUTIVA DEL SISTEMA ESTATAL ANTICORRUPCIÓN DE YUCATÁN (SESEAY)

Estado Analítico de Ingresos Detallado - LDF

Del 1 de Enero al 30 de Septiembre de 2021 (b)

(PESOS)

Concepto (c)	Ingreso					Diferencia (e)
	Estimado (d)	Ampliaciones/ (Reducciones)	Modificado	Devengado	Recaudado	
<b>Ingresos de Libre Disposición</b>						
A. Impuestos			0.00			0.00
B. Cuotas y Aportaciones de Seguridad Social			0.00			0.00
C. Contribuciones de Mejoras			0.00			0.00
D. Derechos			0.00			0.00
E. Productos	0.00	1,598.47	1,598.47	1,598.47	1,598.47	1,598.47
F. Aprovechamientos			0.00			0.00
G. Ingresos por Ventas de Bienes y Prestación Servicios			0.00			0.00
H. Participaciones (H=h1+h2+h3+h4+h5+h6+h7+h8+h9+h10+h11)	0.00	0.00	0.00	0.00	0.00	0.00
h1) Fondo General de Participaciones			0.00			0.00
h2) Fondo de Fomento Municipal			0.00			0.00
h3) Fondo de Fiscalización y Recaudación			0.00			0.00
h4) Fondo de Compensación			0.00			0.00
h5) Fondo de Extracción de Hidrocarburos			0.00			0.00
h6) Impuesto Especial Sobre Producción y Servicios			0.00			0.00
h7) 0.136% de la Recaudación Federal Participable			0.00			0.00
h8) 3.17% Sobre Extracción de Petróleo			0.00			0.00
h9) Gasolinas y Diésel			0.00			0.00
h10) Fondo del Impuesto Sobre la Renta			0.00			0.00
h11) Fondo de Estabilización de los Ingresos de las Entidades Federativas			0.00			0.00
I. Incentivos Derivados de la Colaboración Fiscal (I=i1+i2+i3+i4+i5)	0.00	0.00	0.00	0.00	0.00	0.00
i1) Tenencia o Uso de Vehículos			0.00			0.00
i2) Fondo de Compensación ISAN			0.00			0.00
i3) Impuesto Sobre Automóviles Nuevos			0.00			0.00
i4) Fondo de Compensación de Repecos-Intermedios			0.00			0.00
i5) Otros Incentivos Económicos			0.00			0.00
J. Transferencias y Asignaciones	14,721,717.00	0.00	14,721,717.00	10,361,568.00	10,361,568.00	-4,360,149.00
K. Convenios	0.00	0.00	0.00	0.00	0.00	0.00
k1) Otros Convenios y Subsidios			0.00			0.00
L. Otros Ingresos de Libre Disposición (L=l1+l2)	0.00	0.00	0.00	0.00	0.00	0.00
l1) Participaciones en Ingresos Locales			0.00			0.00
l2) Otros Ingresos de Libre Disposición			0.00			0.00
<b>I. Total de Ingresos de Libre Disposición (I=A+B+C+D+E+F+G+H+I+J+K+L)</b>	<b>14,721,717.00</b>	<b>1,598.47</b>	<b>14,723,315.47</b>	<b>10,363,166.47</b>	<b>10,363,166.47</b>	<b>-4,358,550.53</b>
<b>Ingresos Excedentes de Ingresos de Libre Disposición</b>						
<b>Transferencias Federales Etiquetadas</b>						
A. Aportaciones (A=a1+a2+a3+a4+a5+a6+a7+a8)	0.00	0.00	0.00	0.00	0.00	0.00
a1) Fondo de Aportaciones para la Nómina Educativa y Gasto Operativo			0.00			0.00
a2) Fondo de Aportaciones para los Servicios de Salud			0.00			0.00
a3) Fondo de Aportaciones para la Infraestructura Social			0.00			0.00
a4) Fondo de Aportaciones para el Fortalecimiento de los Municipios y de las Demarcaciones Territoriales del Distrito Federal			0.00			0.00
a5) Fondo de Aportaciones Múltiples			0.00			0.00
a6) Fondo de Aportaciones para la Educación Tecnológica y de Adultos			0.00			0.00
a7) Fondo de Aportaciones para la Seguridad Pública de los Estados y del Distrito Federal			0.00			0.00
a8) Fondo de Aportaciones para el Fortalecimiento de las Entidades Federativas			0.00			0.00
B. Convenios (B=b1+b2+b3+b4)	0.00	0.00	0.00	0.00	0.00	0.00
b1) Convenios de Protección Social en Salud			0.00			0.00
b2) Convenios de Descentralización			0.00			0.00
b3) Convenios de Reasignación			0.00			0.00
b4) Otros Convenios y Subsidios			0.00			0.00
C. Fondos Distintos de Aportaciones (C=c1+c2)	0.00	0.00	0.00	0.00	0.00	0.00
c1) Fondo para Entidades Federativas y Municipios Productores de Hidrocarburos			0.00			0.00
c2) Fondo Minero			0.00			0.00
D. Transferencias, Asignaciones, Subsidios y Subvenciones, y Pensiones y Jubilaciones			0.00			0.00
E. Otras Transferencias Federales Etiquetadas			0.00			0.00
<b>II. Total de Transferencias Federales Etiquetadas (II = A + B + C + D + E)</b>	<b>0.00</b>	<b>0.00</b>	<b>0.00</b>	<b>0.00</b>	<b>0.00</b>	<b>0.00</b>
<b>III. Ingresos Derivados de Financiamientos (III = A)</b>	<b>0.00</b>	<b>0.00</b>	<b>0.00</b>	<b>0.00</b>	<b>0.00</b>	<b>0.00</b>
A. Ingresos Derivados de Financiamientos			0.00			0.00





SECRETARÍA EJECUTIVA DEL SISTEMA ESTATAL ANTICORRUPCIÓN DE YUCATÁN (SESEAY)

Estado Analítico de Ingresos Detallado - LDF

Del 1 de Enero al 30 de Septiembre de 2021 (b)

(PESOS)

Concepto (c)	Ingreso					Diferencia (e)
	Estimado (d)	Ampliaciones/ (Reducciones)	Modificado	Devengado	Recaudado	
IV. Total de Ingresos (IV = I + II + III)	14,721,717.00	1,598.47	14,723,315.47	10,363,166.47	10,363,166.47	-4,358,550.53
<b>Datos Informativos</b>						
1. Ingresos Derivados de Financiamientos con Fuente de Pago de Ingresos de Libre Disposición			0.00			0.00
2. Ingresos Derivados de Financiamientos con Fuente de Pago de Transferencias Federales Etiquetadas			0.00			0.00
3. Ingresos Derivados de Financiamientos (3 = 1 + 2)	0.00	0.00	0.00	0.00	0.00	0.00

Bajo protesta de decir verdad declaramos que los Estados Financieros y sus Notas son razonablemente correctos y responsabilidad del emisor

ELABORÓ

C.P. JUAN GABRIEL SEGOVIA PAREDES  
JEFE DE ADMINISTRACIÓN Y FINANZAS

REVISÓ

C.P. LAURO ISMAEL CANCHÉ CHÁVES  
DIRECTOR DE ADMINISTRACIÓN Y FINANZAS

AUTORIZÓ

LIC. EDWIN MANUEL REJÓN PACHECO  
SECRETARIO TÉCNICO



## SECRETARÍA EJECUTIVA DEL SISTEMA ESTATAL ANTICORRUPCIÓN DE YUCATÁN (SESEAY)

Estado Analítico del Ejercicio del Presupuesto de Egresos Detallado - LDF

Clasificación por Objeto del Gasto (Capítulo y Concepto)

Del 1 de Enero al 30 de Septiembre de 2021 (b)

(PESOS)

Concepto (c)	Egresos					Subejercicio (e)
	Aprobado (d)	Ampliaciones/ (Reducciones)	Modificado	Devengado	Pagado	
<b>I. Gasto No Etiquetado (I=A+B+C+D+E+F+G+H+I)</b>	<b>14,721,717.00</b>	<b>1,588.47</b>	<b>14,723,315.47</b>	<b>9,851,127.33</b>	<b>9,804,587.33</b>	<b>4,862,188.14</b>
<b>A. Servicios Personales (A=a1+a2+a3+a4+a5+a6+a7)</b>	<b>9,144,185.00</b>	<b>0.00</b>	<b>9,144,185.00</b>	<b>5,818,387.84</b>	<b>5,766,046.90</b>	<b>3,325,737.16</b>
a1) Remuneraciones al Personal de Carácter Permanente	7,029,098.00	-213,464.87	6,815,633.13	4,920,297.25	4,920,297.25	1,895,335.88
a2) Remuneraciones al Personal de Carácter Transitorio	0.00	213,464.87	213,464.87	178,200.87	178,200.87	35,284.00
a3) Remuneraciones Adicionales y Especiales	1,155,476.00	0.00	1,155,476.00	89,459.95	89,459.95	1,066,016.05
a4) Seguridad Social	855,695.00	0.00	855,695.00	630,429.77	568,088.83	255,265.23
a5) Otras Prestaciones Sociales y Económicas	0.00	0.00	0.00	0.00	0.00	0.00
a6) Previsiones	73,915.00	0.00	73,915.00	0.00	0.00	73,915.00
a7) Pago de Estímulos a Servidores Públicos	0.00	0.00	0.00	0.00	0.00	0.00
<b>B. Materiales y Suministros (B=b1+b2+b3+b4+b5+b6+b7+b8+b9)</b>	<b>72,000.00</b>	<b>89,000.00</b>	<b>161,000.00</b>	<b>57,661.30</b>	<b>57,661.30</b>	<b>103,338.70</b>
b1) Materiales de Administración, Emisión de Documentos y Artículos Oficiales	0.00	6,720.94	6,720.94	6,720.94	6,720.94	0.00
b2) Alimentos y Utensilios	0.00	1,050.00	1,050.00	1,050.00	1,050.00	0.00
b3) Materias Primas y Materiales de Producción y Comercialización	0.00	0.00	0.00	0.00	0.00	0.00
b4) Materiales y Artículos de Construcción y de Reparación	0.00	4,165.19	4,165.19	4,165.19	4,165.19	0.00
b5) Productos Químicos, Farmacéuticos y de Laboratorio	0.00	0.00	0.00	0.00	0.00	0.00
b6) Combustibles, Lubricantes y Aditivos	72,000.00	-21,661.30	50,338.70	36,000.00	36,000.00	14,338.70
b7) Vestuario, Blancos, Prendas de Protección y Artículos Deportivos	0.00	0.00	0.00	0.00	0.00	0.00
b8) Materiales y Suministros Para Seguridad	0.00	0.00	0.00	0.00	0.00	0.00
b9) Herramientas, Refacciones y Accesorios Menores	0.00	58,705.17	58,705.17	9,705.17	9,705.17	89,000.00
<b>C. Servicios Generales (C=c1+c2+c3+c4+c5+c6+c7+c8+c9)</b>	<b>5,421,432.00</b>	<b>-27,401.53</b>	<b>5,334,030.47</b>	<b>3,585,078.19</b>	<b>3,590,879.13</b>	<b>1,348,552.28</b>
c1) Servicios Básicos	301,600.00	-40,037.00	261,563.00	192,762.20	191,444.20	69,000.80
c2) Servicios de Arrendamiento	800,600.00	-134,611.49	665,988.51	574,095.70	574,095.70	181,892.81
c3) Servicios Profesionales, Científicos, Técnicos y Otros Servicios	3,776,000.00	52,517.42	3,828,517.42	2,865,459.74	2,865,459.74	963,057.68
c4) Servicios Financieros, Bancarios y Comerciales	39,045.00	1,159.23	40,204.23	27,492.99	27,492.99	12,722.24
c5) Servicios de Instalación, Reparación, Mantenimiento y Conservación	34,000.00	41,831.51	75,831.51	75,583.83	75,583.83	267.68
c6) Servicios de Comunicación Social y Publicidad	50,000.00	-7,805.40	42,194.60	42,194.60	42,194.60	0.00
c7) Servicios de Traslado y Viajes	0.00	0.00	0.00	0.00	0.00	0.00
c8) Servicios Oficiales	0.00	0.00	0.00	0.00	0.00	0.00
c9) Otros Servicios Generales	329,588.00	-455.80	329,132.20	207,519.13	184,638.07	122,011.07
<b>D. Transferencias, Asignaciones, Subsidios y Otras Ayudas (D=d1+d2+d3+d4+d5+d6+d7+d8+d9)</b>	<b>0.00</b>	<b>0.00</b>	<b>0.00</b>	<b>0.00</b>	<b>0.00</b>	<b>0.00</b>
d1) Transferencias Internas y Asignaciones al Sector Público	0.00	0.00	0.00	0.00	0.00	0.00
d2) Transferencias al Resto del Sector Público	0.00	0.00	0.00	0.00	0.00	0.00
d3) Subsidios y Subvenciones	0.00	0.00	0.00	0.00	0.00	0.00
d4) Ayudas Sociales	0.00	0.00	0.00	0.00	0.00	0.00
d5) Pensiones y Jubilaciones	0.00	0.00	0.00	0.00	0.00	0.00
d6) Transferencias a Fideicomisos, Mandatos y Otros Análogos	0.00	0.00	0.00	0.00	0.00	0.00
d7) Transferencias a la Seguridad Social	0.00	0.00	0.00	0.00	0.00	0.00
d8) Donativos	0.00	0.00	0.00	0.00	0.00	0.00
d9) Transferencias al Exterior	0.00	0.00	0.00	0.00	0.00	0.00
<b>E. Bienes Muebles, Inmuebles e Intangibles (E=e1+e2+e3+e4+e5+e6+e7+e8+e9)</b>	<b>84,100.00</b>	<b>0.00</b>	<b>84,100.00</b>	<b>0.00</b>	<b>0.00</b>	<b>84,100.00</b>
e1) Mobiliario y Equipo de Administración	0.00	0.00	0.00	0.00	0.00	0.00
e2) Mobiliario y Equipo Educativo y Recreativo	0.00	0.00	0.00	0.00	0.00	0.00
e3) Equipo e Instrumental Médico y de Laboratorio	0.00	0.00	0.00	0.00	0.00	0.00
e4) Vehículos y Equipo de Transporte	0.00	0.00	0.00	0.00	0.00	0.00
e5) Equipo de Defensa y Seguridad	0.00	0.00	0.00	0.00	0.00	0.00
e6) Maquinaria, Otros Equipos y Herramientas	0.00	0.00	0.00	0.00	0.00	0.00
e7) Activos Biológicos	0.00	0.00	0.00	0.00	0.00	0.00
e8) Bienes Inmuebles	0.00	0.00	0.00	0.00	0.00	0.00
e9) Activos Intangibles	84,100.00	0.00	84,100.00	0.00	0.00	84,100.00
<b>F. Inversión Pública (F=f1+f2+f3)</b>	<b>0.00</b>	<b>0.00</b>	<b>0.00</b>	<b>0.00</b>	<b>0.00</b>	<b>0.00</b>
f1) Otra Pública en Bienes de Dominio Público	0.00	0.00	0.00	0.00	0.00	0.00
f2) Otra Pública en Bienes Propios	0.00	0.00	0.00	0.00	0.00	0.00
f3) Proyectos Productivos y Acciones de Fomento	0.00	0.00	0.00	0.00	0.00	0.00
<b>G. Inversiones Financieras y Otras Provisiones (G=g1+g2+g3+g4+g5+g6+g7)</b>	<b>0.00</b>	<b>0.00</b>	<b>0.00</b>	<b>0.00</b>	<b>0.00</b>	<b>0.00</b>
g1) Inversiones Para el Fomento de Actividades Productivas	0.00	0.00	0.00	0.00	0.00	0.00
g2) Acciones y Participaciones de Capital	0.00	0.00	0.00	0.00	0.00	0.00
g3) Compra de Títulos y Valores	0.00	0.00	0.00	0.00	0.00	0.00
g4) Concesión de Préstamos	0.00	0.00	0.00	0.00	0.00	0.00
g5) Inversiones en Fideicomisos, Mandatos y Otros Análogos	0.00	0.00	0.00	0.00	0.00	0.00
g6) Fideicomiso de Desastres Naturales (Informativo)	0.00	0.00	0.00	0.00	0.00	0.00
g7) Otras Inversiones Financieras	0.00	0.00	0.00	0.00	0.00	0.00
g8) Provisiones para Contingencias y Otras Erogaciones Especiales	0.00	0.00	0.00	0.00	0.00	0.00
<b>H. Participaciones y Aportaciones (H=h1+h2+h3)</b>	<b>0.00</b>	<b>0.00</b>	<b>0.00</b>	<b>0.00</b>	<b>0.00</b>	<b>0.00</b>
h1) Participaciones	0.00	0.00	0.00	0.00	0.00	0.00
h2) Aportaciones	0.00	0.00	0.00	0.00	0.00	0.00
h3) Convenios	0.00	0.00	0.00	0.00	0.00	0.00
<b>I. Deuda Pública (I=i1+i2+i3+i4+i5+i6+i7)</b>	<b>0.00</b>	<b>0.00</b>	<b>0.00</b>	<b>0.00</b>	<b>0.00</b>	<b>0.00</b>
i1) Amortización de la Deuda Pública	0.00	0.00	0.00	0.00	0.00	0.00
i2) Intereses de la Deuda Pública	0.00	0.00	0.00	0.00	0.00	0.00
i3) Comisiones de la Deuda Pública	0.00	0.00	0.00	0.00	0.00	0.00
i4) Gastos de la Deuda Pública	0.00	0.00	0.00	0.00	0.00	0.00
i5) Costo por Coberturas	0.00	0.00	0.00	0.00	0.00	0.00
i6) Apoyos Financieros	0.00	0.00	0.00	0.00	0.00	0.00
i7) Adeudos de Ejercicios Fiscales Anteriores (ADEFAS)	0.00	0.00	0.00	0.00	0.00	0.00
<b>II. Gasto Etiquetado (II=A+B+C+D+E+F+G+H+I)</b>	<b>0.00</b>	<b>0.00</b>	<b>0.00</b>	<b>0.00</b>	<b>0.00</b>	<b>0.00</b>
<b>A. Servicios Personales (A=a1+a2+a3+a4+a5+a6+a7)</b>	<b>0.00</b>	<b>0.00</b>	<b>0.00</b>	<b>0.00</b>	<b>0.00</b>	<b>0.00</b>
a1) Remuneraciones al Personal de Carácter Permanente	0.00	0.00	0.00	0.00	0.00	0.00
a2) Remuneraciones al Personal de Carácter Transitorio	0.00	0.00	0.00	0.00	0.00	0.00
a3) Remuneraciones Adicionales y Especiales	0.00	0.00	0.00	0.00	0.00	0.00
a4) Seguridad Social	0.00	0.00	0.00	0.00	0.00	0.00
a5) Otras Prestaciones Sociales y Económicas	0.00	0.00	0.00	0.00	0.00	0.00
a6) Previsiones	0.00	0.00	0.00	0.00	0.00	0.00
a7) Pago de Estímulos a Servidores Públicos	0.00	0.00	0.00	0.00	0.00	0.00
<b>B. Materiales y Suministros (B=b1+b2+b3+b4+b5+b6+b7+b8+b9)</b>	<b>0.00</b>	<b>0.00</b>	<b>0.00</b>	<b>0.00</b>	<b>0.00</b>	<b>0.00</b>
b1) Materiales de Administración, Emisión de Documentos y Artículos Oficiales	0.00	0.00	0.00	0.00	0.00	0.00
b2) Alimentos y Utensilios	0.00	0.00	0.00	0.00	0.00	0.00
b3) Materias Primas y Materiales de Producción y Comercialización	0.00	0.00	0.00	0.00	0.00	0.00





## SECRETARÍA EJECUTIVA DEL SISTEMA ESTATAL ANTICORRUPCIÓN DE YUCATÁN (SESEAY)

Estado Analítico del Ejercicio del Presupuesto de Egresos Detallado - LDF

Clasificación por Objeto del Gasto (Capítulo y Concepto)

Del 1 de Enero al 30 de Septiembre de 2021 (b)

(PESOS)

Concepto (a)	Egresos					Subejercicio (e)
	Aprobado (d)	Ampliaciones/ (Reducciones)	Modificado	Devengado	Pagado	
b4) Materiales y Artículos de Construcción y de Reparación			0.00			0.00
b5) Productos Químicos, Farmacéuticos y de Laboratorio			0.00			0.00
b6) Combustibles, Lubricantes y Aditivos			0.00			0.00
b7) Vestuario, Blancos, Prendas de Protección y Artículos Deportivos			0.00			0.00
b8) Materiales y Suministros Para Seguridad			0.00			0.00
b9) Herramientas, Refacciones y Accesorios Menores			0.00			0.00
C. Servicios Generales (C=1+2+3+4+5+6+7+8+9)	0.00	0.00	0.00	0.00	0.00	0.00
c1) Servicios Básicos			0.00			0.00
c2) Servicios de Arrendamiento			0.00			0.00
c3) Servicios Profesionales, Científicos, Técnicos y Otros Servicios			0.00			0.00
c4) Servicios Financieros, Bancarios y Comerciales			0.00			0.00
c5) Servicios de Instalación, Reparación, Mantenimiento y Conservación			0.00			0.00
c6) Servicios de Comunicación Social y Publicidad			0.00			0.00
c7) Servicios de Traslado y Viáticos			0.00			0.00
c8) Servicios Oficiales			0.00			0.00
c9) Otros Servicios Generales			0.00			0.00
D. Transferencias, Asignaciones, Subsidios y Otras Ayudas (D=1+2+3+4+5+6+7+8+9)	0.00	0.00	0.00	0.00	0.00	0.00
d1) Transferencias Internas y Asignaciones al Sector Público			0.00			0.00
d2) Transferencias al Resto del Sector Público			0.00			0.00
d3) Subsidios y Subvenciones			0.00			0.00
d4) Ayudas Sociales			0.00			0.00
d5) Pensiones y Jubilaciones			0.00			0.00
d6) Transferencias a Fideicomisos, Mandatos y Otros Análogos			0.00			0.00
d7) Transferencias a la Seguridad Social			0.00			0.00
d8) Donativos			0.00			0.00
d9) Transferencias al Exterior			0.00			0.00
E. Bienes Muebles, Inmuebles e Intangibles (E=1+2+3+4+5+6+7+8+9)	0.00	0.00	0.00	0.00	0.00	0.00
e1) Mobiliario y Equipo de Administración			0.00			0.00
e2) Mobiliario y Equipo Educativo y Recreativo			0.00			0.00
e3) Equipo e Instrumental Médico y de Laboratorio			0.00			0.00
e4) Vehículos y Equipo de Transporte			0.00			0.00
e5) Equipo de Defensa y Seguridad			0.00			0.00
e6) Maquinaria, Otros Equipos y Herramientas			0.00			0.00
e7) Activos Biológicos			0.00			0.00
e8) Bienes Inmuebles			0.00			0.00
e9) Activos Intangibles			0.00			0.00
F. Inversión Pública (F=1+2+3)	0.00	0.00	0.00	0.00	0.00	0.00
f1) Obra Pública en Bienes de Dominio Público			0.00			0.00
f2) Obra Pública en Bienes Propios			0.00			0.00
f3) Proyectos Productivos y Acciones de Fomento			0.00			0.00
G. Inversiones Financieras y Otras Provisiones (G=1+2+3+4+5+6+7)	0.00	0.00	0.00	0.00	0.00	0.00
g1) Inversiones Para el Fomento de Actividades Productivas			0.00			0.00
g2) Acciones y Participaciones de Capital			0.00			0.00
g3) Compra de Títulos y Valores			0.00			0.00
g4) Concesión de Préstamos			0.00			0.00
g5) Inversiones en Fideicomisos, Mandatos y Otros Análogos			0.00			0.00
Fideicomiso de Desastres Naturales (Informativo)			0.00			0.00
g6) Otras Inversiones Financieras			0.00			0.00
g7) Provisiones para Contingencias y Otras Erogaciones Especiales			0.00			0.00
H. Participaciones y Aportaciones (H=1+2+3)	0.00	0.00	0.00	0.00	0.00	0.00
h1) Participaciones			0.00			0.00
h2) Aportaciones			0.00			0.00
h3) Convenios			0.00			0.00
I. Deuda Pública (I=1+2+3+4+5+6+7)	0.00	0.00	0.00	0.00	0.00	0.00
i1) Amortización de la Deuda Pública			0.00			0.00
i2) Intereses de la Deuda Pública			0.00			0.00
i3) Comisiones de la Deuda Pública			0.00			0.00
i4) Gastos de la Deuda Pública			0.00			0.00
i5) Costo por Coberturas			0.00			0.00
i6) Apoyos Financieros			0.00			0.00
i7) Adeudos de Ejercicios Fiscales Anteriores (ADEFAS)			0.00			0.00
III. Total de Egresos (III = I + II)	14,721,717.00	1,598.47	14,723,315.47	9,851,127.33	9,804,537.33	4,852,183.14

Bajo protesta de decir verdad declaramos que los Estados Financieros y sus Notas son razonablemente correctos y responsabilidad del emisor

ELABORÓ

C.P. JUAN GABRIEL SEGOVIA PAREDES  
JEFE DE ADMINISTRACIÓN Y FINANZAS

REVISÓ

C.P. LAURO ISMAEL CANCHE CHÁVEZ  
DIRECTOR DE ADMINISTRACIÓN Y FINANZAS

AUTORIZÓ

LIC. EDWIN MANUEL REJÓN PACHECO  
SECRETARIO TÉCNICO



SECRETARÍA EJECUTIVA DEL SISTEMA ESTATAL ANTICORRUPCIÓN DE YUCATÁN (SESEAY)

Estado Analítico del Ejercicio del Presupuesto de Egresos Detallado - LDF

Clasificación Administrativa

Del 1 de Enero al 30 de Septiembre de 2021 (b)

(PESOS)

Concepto (c)	Egresos					Subejercicio (e)
	Aprobado (d)	Ampliaciones/ (Reducciones)	Modificado	Devengado	Pagado	
<b>I. Gasto No Etiquetado (I=A+B+C+D+E+F+G+H)</b>	<b>14,721,717.00</b>	<b>1,598.47</b>	<b>14,723,315.47</b>	<b>9,861,127.33</b>	<b>9,804,587.33</b>	<b>4,862,188.14</b>
DESPACHO DE LA SECRETARIA EJECUTIVA	2,024,581.00	0.00	2,024,581.00	1,340,100.68	1,329,350.37	684,480.32
DIRECCIÓN DE ADMINISTRACIÓN Y FINANZAS	7,692,572.00	223,601.93	7,916,173.93	5,632,383.42	5,613,870.07	2,283,790.51
DIRECCIÓN JURIDICA	1,552,195.00	-222,003.46	1,330,191.54	846,639.80	838,301.39	483,551.74
DIRECCIÓN DE ANÁLISIS, PREVENCIÓN Y POLÍTICAS PÚBLICAS	1,952,773.00	0.00	1,952,773.00	1,101,920.31	1,091,481.76	850,852.69
DIRECCIÓN DE VINCULACIÓN INTERINSTITUCIONAL	1,499,596.00	0.00	1,499,596.00	940,083.12	931,583.74	559,512.88
DIRECCION DE TECNOLOGIA Y PLATAFORMA DIGITAL	0.00	0.00	0.00	0.00	0.00	0.00
						0.00
						0.00
<b>II. Gasto Etiquetado (II=A+B+C+D+E+F+G+H)</b>	<b>0.00</b>	<b>0.00</b>	<b>0.00</b>	<b>0.00</b>	<b>0.00</b>	<b>0.00</b>
DESPACHO DE LA SECRETARIA EJECUTIVA	0.00	0.00	0.00	0.00	0.00	0.00
DIRECCIÓN DE ADMINISTRACIÓN Y FINANZAS	0.00	0.00	0.00	0.00	0.00	0.00
DIRECCIÓN JURIDICA	0.00	0.00	0.00	0.00	0.00	0.00
DIRECCIÓN DE ANÁLISIS, PREVENCIÓN Y POLÍTICAS PÚBLICAS	0.00	0.00	0.00	0.00	0.00	0.00
DIRECCIÓN DE VINCULACIÓN INTERINSTITUCIONAL	0.00	0.00	0.00	0.00	0.00	0.00
DIRECCION DE TECNOLOGIA Y PLATAFORMA DIGITAL	0.00	0.00	0.00	0.00	0.00	0.00
						0.00
						0.00
						0.00
<b>III. Total de Egresos (III = I + II)</b>	<b>14,721,717.00</b>	<b>1,598.47</b>	<b>14,723,315.47</b>	<b>9,861,127.33</b>	<b>9,804,587.33</b>	<b>4,862,188.14</b>

Bajo protesta de decir verdad declaramos que los Estados Financieros y sus Notas son razonablemente correctos y responsabilidad del emisor

ELABORÓ

C.P. JUAN GABRIEL SEGOVIA PAREDES  
JEFE DE ADMINISTRACIÓN Y FINANZAS

REVISÓ

C.P. LAURO ISMAEL CANCHÉ CHÁVES  
DIRECTOR DE ADMINISTRACIÓN Y FINANZAS

AUTORIZÓ

LIC. EDWIN MANUEL REJÓN PACHECO  
SECRETARIO TÉCNICO





## SECRETARÍA EJECUTIVA DEL SISTEMA ESTATAL ANTICORRUPCIÓN DE YUCATÁN (SESEAY)

Estado Analítico del Ejercicio del Presupuesto de Egresos Detallado - LDF

Clasificación Funcional (Finalidad y Función)

Del 1 de Enero al 30 de Septiembre de 2021 (6)

(PESOS)

Concepto (c)	Egresos					Subejercicio (e)
	Aprobado (a)	Ampliaciones/ (Reducciones)	Modificado	Devengado	Pagado	
<b>I. Gasto No Etiquetado (I=A+B+C+D)</b>	<b>14,721,717.00</b>	<b>1,598.47</b>	<b>14,723,315.47</b>	<b>9,861,127.33</b>	<b>9,804,587.33</b>	<b>4,862,188.14</b>
<b>A. Gobierno (A=A1+A2+A3+A4+A5+A6+A7+A8)</b>	<b>14,721,717.00</b>	<b>1,598.47</b>	<b>14,723,315.47</b>	<b>9,861,127.33</b>	<b>9,804,587.33</b>	<b>4,862,188.14</b>
a1) Legislación			0.00			0.00
a2) Justicia			0.00			0.00
a3) Coordinación de la Política de Gobierno	14,721,717.00	1,598.47	14,723,315.47	9,861,127.33	9,804,587.33	4,862,188.14
a4) Relaciones Exteriores			0.00			0.00
a5) Asuntos Financieros y Hacendarios			0.00			0.00
a6) Seguridad Nacional			0.00			0.00
a7) Asuntos de Orden Público y de Seguridad Interior			0.00			0.00
a8) Otros Servicios Generales			0.00			0.00
<b>B. Desarrollo Social (B=B1+B2+B3+B4+B5+B6+B7)</b>	<b>0.00</b>	<b>0.00</b>	<b>0.00</b>	<b>0.00</b>	<b>0.00</b>	<b>0.00</b>
b1) Protección Ambiental			0.00			0.00
b2) Vivienda y Servicios a la Comunidad			0.00			0.00
b3) Salud			0.00			0.00
b4) Recreación, Cultura y Otras Manifestaciones Sociales			0.00			0.00
b5) Educación			0.00			0.00
b6) Protección Social			0.00			0.00
b7) Otros Asuntos Sociales			0.00			0.00
<b>C. Desarrollo Económico (C=C1+C2+C3+C4+C5+C6+C7+C8+C9)</b>	<b>0.00</b>	<b>0.00</b>	<b>0.00</b>	<b>0.00</b>	<b>0.00</b>	<b>0.00</b>
c1) Asuntos Económicos, Comerciales y Laborales en General			0.00			0.00
c2) Agropecuaria, Silvicultura, Pesca y Caza			0.00			0.00
c3) Combustibles y Energía			0.00			0.00
c4) Minería, Manufacturas y Construcción			0.00			0.00
c5) Transporte			0.00			0.00
c6) Comunicaciones			0.00			0.00
c7) Turismo			0.00			0.00
c8) Ciencia, Tecnología e Innovación			0.00			0.00
c9) Otras Industrias y Otros Asuntos Económicos			0.00			0.00
<b>D. Otras No Clasificadas en Funciones Anteriores (D=D1+D2+D3+D4)</b>	<b>0.00</b>	<b>0.00</b>	<b>0.00</b>	<b>0.00</b>	<b>0.00</b>	<b>0.00</b>
d1) Transacciones de la Deuda Pública / Costo Financiero de la Deuda			0.00			0.00
d2) Transferencias, Participaciones y Aportaciones Entre Diferentes Niveles y Órdenes de Gobierno			0.00			0.00
d3) Saneamiento del Sistema Financiero			0.00			0.00
d4) Adeudos de Ejercicios Fiscales Anteriores			0.00			0.00
<b>II. Gasto Etiquetado (II=A+B+C+D)</b>	<b>0.00</b>	<b>0.00</b>	<b>0.00</b>	<b>0.00</b>	<b>0.00</b>	<b>0.00</b>
<b>A. Gobierno (A=A1+A2+A3+A4+A5+A6+A7+A8)</b>	<b>0.00</b>	<b>0.00</b>	<b>0.00</b>	<b>0.00</b>	<b>0.00</b>	<b>0.00</b>
a1) Legislación			0.00			0.00
a2) Justicia			0.00			0.00
a3) Coordinación de la Política de Gobierno			0.00			0.00
a4) Relaciones Exteriores			0.00			0.00
a5) Asuntos Financieros y Hacendarios			0.00			0.00
a6) Seguridad Nacional			0.00			0.00
a7) Asuntos de Orden Público y de Seguridad Interior			0.00			0.00
a8) Otros Servicios Generales			0.00			0.00
<b>B. Desarrollo Social (B=B1+B2+B3+B4+B5+B6+B7)</b>	<b>0.00</b>	<b>0.00</b>	<b>0.00</b>	<b>0.00</b>	<b>0.00</b>	<b>0.00</b>
b1) Protección Ambiental			0.00			0.00
b2) Vivienda y Servicios a la Comunidad			0.00			0.00
b3) Salud			0.00			0.00
b4) Recreación, Cultura y Otras Manifestaciones Sociales			0.00			0.00
b5) Educación			0.00			0.00
b6) Protección Social			0.00			0.00
b7) Otros Asuntos Sociales			0.00			0.00
<b>C. Desarrollo Económico (C=C1+C2+C3+C4+C5+C6+C7+C8+C9)</b>	<b>0.00</b>	<b>0.00</b>	<b>0.00</b>	<b>0.00</b>	<b>0.00</b>	<b>0.00</b>
c1) Asuntos Económicos, Comerciales y Laborales en General			0.00			0.00
c2) Agropecuaria, Silvicultura, Pesca y Caza			0.00			0.00
c3) Combustibles y Energía			0.00			0.00
c4) Minería, Manufacturas y Construcción			0.00			0.00
c5) Transporte			0.00			0.00
c6) Comunicaciones			0.00			0.00
c7) Turismo			0.00			0.00
c8) Ciencia, Tecnología e Innovación			0.00			0.00
c9) Otras Industrias y Otros Asuntos Económicos			0.00			0.00
<b>D. Otras No Clasificadas en Funciones Anteriores (D=D1+D2+D3+D4)</b>	<b>0.00</b>	<b>0.00</b>	<b>0.00</b>	<b>0.00</b>	<b>0.00</b>	<b>0.00</b>
d1) Transacciones de la Deuda Pública / Costo Financiero de la Deuda			0.00			0.00
d2) Transferencias, Participaciones y Aportaciones Entre Diferentes Niveles y Órdenes de Gobierno			0.00			0.00
d3) Saneamiento del Sistema Financiero			0.00			0.00
d4) Adeudos de Ejercicios Fiscales Anteriores			0.00			0.00
<b>III. Total de Egresos (III = I + II)</b>	<b>14,721,717.00</b>	<b>1,598.47</b>	<b>14,723,315.47</b>	<b>9,861,127.33</b>	<b>9,804,587.33</b>	<b>4,862,188.14</b>

Bajo protesta de decir verdad declaramos que los Estados Financieros y sus Notas son razonablemente correctos y responsabilidad del emisor

ELABORÓ

C.P. JUAN GABRIEL SEGOVIA PAREDES  
JEFE DE ADMINISTRACIÓN Y FINANZAS

REVISÓ

C.P. LAURO ISMAEL GONZÁLEZ CHÁVEZ  
DIRECTOR DE ADMINISTRACIÓN Y FINANZAS

AUTORIZÓ

LIC. EDWIN MANUEL REJÓN PACHECO  
SECRETARIO TÉCNICO



SECRETARÍA EJECUTIVA DEL SISTEMA ESTATAL ANTICORRUPCIÓN DE YUCATÁN (SESEAY)  
Estado Analítico del Ejercicio del Presupuesto de Egresos Detallado - LDF  
Clasificación de Servicios Personales por Categoría  
Del 1 de Enero al 30 de Septiembre de 2021  
(PESOS)

Concepto (c)	Egresos					Subejercicio (e)
	Aprobado (d)	Ampliaciones/ (Reducciones)	Modificado	Devengado	Pagado	
<b>I. Gasto No Etiquetado (I=A+B+C+D+E+F)</b>	<b>9,144,185.00</b>		<b>9,144,185.00</b>	<b>5,818,387.84</b>	<b>5,786,046.90</b>	<b>3,325,797.16</b>
A. Personal Administrativo y de Servicio Público	9,144,185.00		9,144,185.00	5,818,387.84	5,786,046.90	3,325,797.16
B. Magisterio						
C. Servicios de Salud (C=c1+c2)						
c1) Personal Administrativo						
c2) Personal Médico, Paramédico y afin						
D. Seguridad Pública						
E. Gastos asociados a la implementación de nuevas leyes federales o reformas a las mismas (E = e1 + e2)						
e1) Nombre del Programa o Ley 1						
e2) Nombre del Programa o Ley 2						
F. Sentencias laborales definitivas						
<b>II. Gasto Etiquetado (II=A+B+C+D+E+F)</b>						
A. Personal Administrativo y de Servicio Público						
B. Magisterio						
C. Servicios de Salud (C=c1+c2)						
c1) Personal Administrativo						
c2) Personal Médico, Paramédico y afin						
D. Seguridad Pública						
E. Gastos asociados a la implementación de nuevas leyes federales o reformas a las mismas (E = e1 + e2)						
e1) Nombre del Programa o Ley 1						
e2) Nombre del Programa o Ley 2						
F. Sentencias laborales definitivas						
<b>III. Total del Gasto en Servicios Personales (III = I + II)</b>	<b>9,144,185.00</b>		<b>9,144,185.00</b>	<b>5,818,387.84</b>	<b>5,786,046.90</b>	<b>3,325,797.16</b>

Bajo protesta de decir verdad declaramos que los Estados Financieros y sus Notas son razonablemente correctos y responsabilidad del emisor.

ELABORÓ

C.P. JUAN GABRIEL SEGOVIA PAREDES  
JEFE DE ADMINISTRACIÓN Y FINANZAS

REVISÓ

C.P. LAURO ISMAEL CANCHÉ CHÁVES  
DIRECTOR DE ADMINISTRACIÓN Y FINANZAS

AUTORIZÓ

LIC. EDWIN MANUEL REJÓN PACHECO  
SECRETARIO TÉCNICO





## SECRETARÍA EJECUTIVA DEL SISTEMA ESTATAL ANTICORRUPCIÓN DE YUCATÁN (SESEAY)

## Proyecciones de Ingresos - LDF

Del 1 de Enero al 30 de Septiembre de 2021

(PESOS)

(CIFRAS NOMINALES)

Concepto (b)	Año en Cuestión 2022 (de iniciativa de Ley) (c)	2023 (d)	2024 (d)	2025 (d)	2026 (d)	2027 (d)
<b>1. Ingresos de Libre Disposición (1=A+B+C+D+E+F+G+H+I+J+K+L)</b>	0.00	0.00	0.00	0.00	0.00	0.00
A. Impuestos	0.00	0.00	0.00	0.00	0.00	0.00
B. Cuotas y Aportaciones de Seguridad Social	0.00	0.00	0.00	0.00	0.00	0.00
C. Contribuciones de Mejoras	0.00	0.00	0.00	0.00	0.00	0.00
D. Derechos	0.00	0.00	0.00	0.00	0.00	0.00
E. Productos	0.00	0.00	0.00	0.00	0.00	0.00
F. Aprovechamientos	0.00	0.00	0.00	0.00	0.00	0.00
G. Ingresos por Venta de Bienes y Prestación de Servicios	0.00	0.00	0.00	0.00	0.00	0.00
H. Participaciones	0.00	0.00	0.00	0.00	0.00	0.00
I. Incentivos Derivados de la Colaboración Fiscal	0.00	0.00	0.00	0.00	0.00	0.00
J. Transferencias y Asignaciones	0.00	0.00	0.00	0.00	0.00	0.00
K. Convenios	0.00	0.00	0.00	0.00	0.00	0.00
L. Otros Ingresos de Libre Disposición	0.00	0.00	0.00	0.00	0.00	0.00
<b>2. Transferencias Federales Etiquetadas (2=A+B+C+D+E)</b>	0.00	0.00	0.00	0.00	0.00	0.00
A. Aportaciones	0.00	0.00	0.00	0.00	0.00	0.00
B. Convenios	0.00	0.00	0.00	0.00	0.00	0.00
C. Fondos Distintos de Aportaciones	0.00	0.00	0.00	0.00	0.00	0.00
D. Transferencias, Asignaciones, Subsidios y Subvenciones, y Pensiones y Jubilaciones	0.00	0.00	0.00	0.00	0.00	0.00
E. Otras Transferencias Federales Etiquetadas	0.00	0.00	0.00	0.00	0.00	0.00
<b>3. Ingresos Derivados de Financiamientos (3=A)</b>	0.00	0.00	0.00	0.00	0.00	0.00
A. Ingresos Derivados de Financiamientos	0.00	0.00	0.00	0.00	0.00	0.00
<b>4. Total de Ingresos Proyectados (4=1+2+3)</b>	0.00	0.00	0.00	0.00	0.00	0.00
<b>Datos Informativos</b>						
1. Ingresos Derivados de Financiamientos con Fuente de Pago de Recursos de Libre Disposición	0.00	0.00	0.00	0.00	0.00	0.00
2. Ingresos derivados de Financiamientos con Fuente de Pago de Transferencias Federales Etiquetadas	0.00	0.00	0.00	0.00	0.00	0.00
<b>3. Ingresos Derivados de Financiamiento (3 = 1 + 2)</b>	0.00	0.00	0.00	0.00	0.00	0.00

Bajo protesta de decir verdad declaramos que los Estados Financieros y sus Notas son razonablemente correctos y responsabilidad del emisor

ELABORÓ

C.P. JUAN GABRIEL SEGOVIA PAREDES  
JEFE DE ADMINISTRACIÓN Y FINANZAS

REVISÓ

C.P. LAURO ISMAEL CANCHÉ CHÁVES  
DIRECTOR DE ADMINISTRACIÓN Y FINANZAS

AUTORIZÓ

LIC. EDWIN MANUEL REJÓN PACHECO  
SECRETARIO TÉCNICO



SECRETARÍA EJECUTIVA DEL SISTEMA ESTATAL ANTICORRUPCIÓN DE YUCATÁN (SESEAY)

Proyecciones de Egresos - LDF  
Del 1 de Enero al 30 de Septiembre de 2021  
(PESOS)  
(CIFRAS NOMINALES)

Concepto (b)	Año en Cuestión					
	2022 (de proyecto de presupuesto) (c)	2023 (d)	2024 (d)	2025 (d)	2026 (d)	2027 (d)
<b>1. Gasto No Etiquetado (1=A+B+C+D+E+F+G+H+I)</b>	0.00	0.00	0.00	0.00	0.00	0.00
A. Servicios Personales	0.00	0.00	0.00	0.00	0.00	0.00
B. Materiales y Suministros	0.00	0.00	0.00	0.00	0.00	0.00
C. Servicios Generales	0.00	0.00	0.00	0.00	0.00	0.00
D. Transferencias, Asignaciones, Subsidios y Otras Ayudas	0.00	0.00	0.00	0.00	0.00	0.00
E. Bienes Muebles, Inmuebles e Intangibles	0.00	0.00	0.00	0.00	0.00	0.00
F. Inversión Pública	0.00	0.00	0.00	0.00	0.00	0.00
G. Inversiones Financieras y Otras Provisiones	0.00	0.00	0.00	0.00	0.00	0.00
H. Participaciones y Aportaciones	0.00	0.00	0.00	0.00	0.00	0.00
I. Deuda Pública	0.00	0.00	0.00	0.00	0.00	0.00
<b>2. Gasto Etiquetado (2=A+B+C+D+E+F+G+H+I)</b>	0.00	0.00	0.00	0.00	0.00	0.00
A. Servicios Personales	0.00	0.00	0.00	0.00	0.00	0.00
B. Materiales y Suministros	0.00	0.00	0.00	0.00	0.00	0.00
C. Servicios Generales	0.00	0.00	0.00	0.00	0.00	0.00
D. Transferencias, Asignaciones, Subsidios y Otras Ayudas	0.00	0.00	0.00	0.00	0.00	0.00
E. Bienes Muebles, Inmuebles e Intangibles	0.00	0.00	0.00	0.00	0.00	0.00
F. Inversión Pública	0.00	0.00	0.00	0.00	0.00	0.00
G. Inversiones Financieras y Otras Provisiones	0.00	0.00	0.00	0.00	0.00	0.00
H. Participaciones y Aportaciones	0.00	0.00	0.00	0.00	0.00	0.00
I. Deuda Pública	0.00	0.00	0.00	0.00	0.00	0.00
<b>3. Total de Egresos Proyectados (3 = 1 + 2)</b>	0.00	0.00	0.00	0.00	0.00	0.00

Bajo protesta de decir verdad declaramos que los Estados Financieros y sus Notas son razonablemente correctos y responsabilidad del emisor

ELABORÓ

C.P. JUAN GABRIEL SEGOVIA PAREDES  
JEFE DE ADMINISTRACIÓN Y FINANZAS

REVISÓ

C.P. LAURO ISMAEL CANCHÉ CHÁVES  
DIRECTOR DE ADMINISTRACIÓN Y FINANZAS

AUTORIZÓ

LIC. EDWIN MANUEL REJÓN PACHECO  
SECRETARIO TÉCNICO





## SECRETARÍA EJECUTIVA DEL SISTEMA ESTATAL ANTICORRUPCIÓN DE YUCATÁN (SESEAY)

Resultados de Ingresos - LDF

Del 1 de Enero al 30 de Septiembre de 2021

(PESOS)

Concepto (b)	2016 (c)	2017 (c)	2018 (c)	2019 (c)	2020 (c)	2021 (d)
<b>1. Ingresos de Libre Disposición (1=A+B+C+D+E+F+G+H+I+J+K+L)</b>	0.00	0.00	10,999,999.86	19,582,760.50	17,322,586.79	14,723,392.12
A. Impuestos	0.00	0.00	0.00	0.00	0.00	0.00
B. Cuotas y Aportaciones de Seguridad Social	0.00	0.00	0.00	0.00	0.00	0.00
C. Contribuciones de Mejoras	0.00	0.00	0.00	0.00	0.00	0.00
D. Derechos	0.00	0.00	0.00	0.00	0.00	0.00
E. Productos	0.00	0.00	0.00	120.50	2,919.79	1,675.12
F. Aprovechamientos	0.00	0.00	0.00	0.00	0.00	0.00
G. Ingresos por Venta de Bienes y Prestación de Servicios	0.00	0.00	0.00	0.00	0.00	0.00
H. Participaciones	0.00	0.00	0.00	0.00	0.00	0.00
I. Incentivos Derivados de la Colaboración Fiscal	0.00	0.00	0.00	0.00	0.00	0.00
J. Transferencias y Asignaciones	0.00	0.00	10,999,999.86	19,582,640.00	17,319,667.00	14,721,717.00
K. Convenios	0.00	0.00	0.00	0.00	0.00	0.00
L. Otros Ingresos de Libre Disposición	0.00	0.00	0.00	0.00	0.00	0.00
<b>2. Transferencias Federales Etiquetadas (2=A+B+C+D+E)</b>	0.00	0.00	0.00	0.00	0.00	0.00
A. Aportaciones	0.00	0.00	0.00	0.00	0.00	0.00
B. Convenios	0.00	0.00	0.00	0.00	0.00	0.00
C. Fondos Distintos de Aportaciones	0.00	0.00	0.00	0.00	0.00	0.00
D. Transferencias, Asignaciones, Subsidios y Subvenciones, y Pensiones y Jubilaciones	0.00	0.00	0.00	0.00	0.00	0.00
E. Otras Transferencias Federales Etiquetadas	0.00	0.00	0.00	0.00	0.00	0.00
<b>3. Ingresos Derivados de Financiamientos (3=A)</b>	0.00	0.00	0.00	0.00	0.00	0.00
A. Ingresos Derivados de Financiamientos	0.00	0.00	0.00	0.00	0.00	0.00
<b>4. Total de Resultados de Ingresos (4=1+2+3)</b>	0.00	0.00	10,999,999.86	19,582,760.50	17,322,586.79	14,723,392.12
<b>Datos Informativos</b>						
1. Ingresos Derivados de Financiamientos con Fuente de Pago de Recursos de Libre Disposición	0.00	0.00	0.00	0.00	0.00	0.00
2. Ingresos derivados de Financiamientos con Fuente de Pago de Transferencias Federales Etiquetadas	0.00	0.00	0.00	0.00	0.00	0.00
3. Ingresos Derivados de Financiamiento (3 = 1 + 2)	0.00	0.00	0.00	0.00	0.00	0.00

Bajo protesta de decir verdad declaramos que los Estados Financieros y sus Notas son razonablemente correctos y responsabilidad del emisor

ELABORÓ

C.P. JUAN GABRIEL SEGOVIA PAREDES  
JEFE DE ADMINISTRACIÓN Y FINANZAS

REVISÓ

C.P. LAURO ISMAEL ZANCHE CHAVES  
DIRECTOR DE ADMINISTRACIÓN Y FINANZAS

AUTORIZÓ

LIC. EDWIN MANUEL REJÓN PACHECO  
SECRETARIO TÉCNICO



SECRETARÍA EJECUTIVA DEL SISTEMA ESTATAL ANTICORRUPCIÓN DE YUCATÁN (SESEAY)

Resultados de Egresos - LDF

Del 1 de Enero al 30 de Septiembre de 2021

(PESOS)

Concepto (b)	2016 (c)	2017 (c)	2018 (c)	2019 (c)	2020 (c)	2021 (d)
<b>1. Gasto No Etiquetado (1=A+B+C+D+E+F+G+H+I)</b>	<b>0.00</b>	<b>0.00</b>	<b>10,999,999.86</b>	<b>18,272,183.62</b>	<b>16,397,548.30</b>	<b>14,721,717.00</b>
A. Servicios Personales	0.00	0.00	2,970,963.23	11,550,623.41	9,739,183.46	9,144,185.00
B. Materiales y Suministros	0.00	0.00	719,227.36	376,341.13	403,995.86	72,000.00
C. Servicios Generales	0.00	0.00	5,213,062.93	6,150,055.08	6,012,728.18	5,421,432.00
D. Transferencias, Asignaciones, Subsidios y Otras Ayudas	0.00	0.00	0.00	0.00	0.00	0.00
E. Bienes Muebles, Inmuebles e Intangibles	0.00	0.00	2,096,746.34	195,164.00	241,640.80	84,100.00
F. Inversión Pública	0.00	0.00	0.00	0.00	0.00	0.00
G. Inversiones Financieras y Otras Provisiones	0.00	0.00	0.00	0.00	0.00	0.00
H. Participaciones y Aportaciones	0.00	0.00	0.00	0.00	0.00	0.00
I. Deuda Pública	0.00	0.00	0.00	0.00	0.00	0.00
<b>2. Gasto Etiquetado (2=A+B+C+D+E+F+G+H+I)</b>	<b>0.00</b>	<b>0.00</b>	<b>0.00</b>	<b>0.00</b>	<b>0.00</b>	<b>0.00</b>
A. Servicios Personales	0.00	0.00	0.00	0.00	0.00	0.00
B. Materiales y Suministros	0.00	0.00	0.00	0.00	0.00	0.00
C. Servicios Generales	0.00	0.00	0.00	0.00	0.00	0.00
D. Transferencias, Asignaciones, Subsidios y Otras Ayudas	0.00	0.00	0.00	0.00	0.00	0.00
E. Bienes Muebles, Inmuebles e Intangibles	0.00	0.00	0.00	0.00	0.00	0.00
F. Inversión Pública	0.00	0.00	0.00	0.00	0.00	0.00
G. Inversiones Financieras y Otras Provisiones	0.00	0.00	0.00	0.00	0.00	0.00
H. Participaciones y Aportaciones	0.00	0.00	0.00	0.00	0.00	0.00
I. Deuda Pública	0.00	0.00	0.00	0.00	0.00	0.00
<b>3. Total del Resultado de Egresos (3=1+2)</b>	<b>0.00</b>	<b>0.00</b>	<b>10,999,999.86</b>	<b>18,272,183.62</b>	<b>16,397,548.30</b>	<b>14,721,717.00</b>

Bajo protesta de decir verdad declaramos que los Estados Financieros y sus Notas son razonablemente correctos y responsabilidad del emisor

ELABORÓ

C.P. JUAN GABRIEL SEGOVIA PAREDES  
JEFE DE ADMINISTRACIÓN Y FINANZAS

REVISÓ

C.P. LAURO ISMAEL CANCHÉ CHÁVES  
DIRECTOR DE ADMINISTRACIÓN Y FINANZAS

AUTORIZÓ

LIC. EDWIN MANUEL REJÓN PACHECO  
SECRETARIO TÉCNICO





SECRETARÍA EJECUTIVA DEL SISTEMA ESTATAL ANTICORRUPCIÓN DE YUCATÁN (SESEAY)

Informe sobre Estudios Actuariales - LDF

Del 1 de Enero al 30 de Septiembre de 2021

	Pensiones y jubilaciones	Salud	Riesgos de trabajo	Invalidez y vida	Otras prestaciones sociales
<b>Tipo de Sistema</b> Prestación laboral o Fondo general para trabajadores del estado o municipio Beneficio definido, Contribución definida o Mixto					
<b>Población afiliada</b> Activos Edad máxima Edad mínima Edad promedio Pensionados y Jubilados Edad máxima Edad mínima Edad promedio Beneficiarios Promedio de años de servicio (trabajadores activos) Aportación individual al plan de pensión como % del salario Aportación del ente público al plan de pensión como % del salario Crecimiento esperado de los pensionados y jubilados (como %) Crecimiento esperado de los activos (como %) Edad de Jubilación o Pensión Esperanza de vida					
<b>Ingresos del Fondo</b> Ingresos Anuales al Fondo de Pensiones					
<b>Nómina anual</b> Activos Pensionados y Jubilados Beneficiarios de Pensionados y Jubilados					
<b>Monto mensual por pensión</b> Máximo Mínimo Promedio					
<b>Monto de la reserva</b>					
<b>Valor presente de las obligaciones</b> Pensiones y Jubilaciones en curso de pago Generación actual Generaciones futuras					
<b>Valor presente de las contribuciones asociadas a los sueldos futuros de cotización X%</b> Generación actual Generaciones futuras					
<b>Valor presente de aportaciones futuras</b> Generación actual Generaciones futuras Otros Ingresos					
<b>Déficit/superávit actuarial</b> Generación actual Generaciones futuras					
<b>Periodo de suficiencia</b> Año de descapitalización Tasa de rendimiento					
<b>Estudio actuarial</b> Año de elaboración del estudio actuarial Empresa que elaboró el estudio actuarial					

Bajo protesta de decir verdad declaramos que los Estados Financieros y sus Notas son razonablemente correctos y responsabilidad del emisor.

ELABORÓ

C.P. JUAN GABRIEL SEGOVIA PAREDES  
JEFE DE ADMINISTRACIÓN Y FINANZAS

REVISÓ

C.P. LAURO ISMAEL ANCHÉ CHÁVES  
DIRECTOR DE ADMINISTRACIÓN Y FINANZAS

AUTORIZÓ

LIC. EDWIN MANUEL REJÓN PACHECO  
SECRETARIO TÉCNICO

**Cuenta Pública 2021**  
**Informe Sobre Pasivos Contingentes**  
**Al 30 de septiembre de 2021**  
**(Pesos)**

**Ente Público: SECRETARÍA EJECUTIVA DEL SISTEMA ESTATAL ANTICORRUPCIÓN DE YUCATÁN**

*SIN INFORMACIÓN QUE REVELAR*

Bajo protesta de decir verdad declaramos que los Estados Financieros y sus Notas son razonablemente correctos y responsabilidad del emisor.







**Cuenta Pública 2021**  
**Ente Público: SECRETARÍA EJECUTIVA DEL SISTEMA ESTATAL ANTICORRUPCIÓN DE YUCATÁN**  
**Relación de Cuentas Bancarias Productivas Específicas**  
**Al 30 de septiembre de 2021**

Fondo, Programa o Convenio	Datos de la Cuenta Bancaria	
	Institución Bancaria	Número de Cuenta
Participación Federal (01)	BANORTE, S.A.	1130682117
Recursos Propios 2021	BANORTE, S.A.	1130682126

Bajo protesta de decir verdad declaramos que los Estados Financieros y sus Notas son razonablemente correctos y responsabilidad del emisor.



Cuenta Pública 2021  
Relación de Bienes Inmuebles que integran el Patrimonio  
Al 30 de septiembre de 2021  
(pesos)

Ente Público: SECRETARÍA EJECUTIVA DEL SISTEMA ESTATAL ANTICORRUPCIÓN DE YUCATÁN

Código	Descripción del Bien Inmueble	Valor en libros
<i>SIN INFORMACION QUE REVELAR</i>		

Bajo protesta de decir verdad declaramos que los Estados Financieros y sus Notas son razonablemente correctos y responsabilidad del emisor.







**Cuenta Pública 2021**  
**Relación de Bienes Muebles que integran el Patrimonio**  
**Al 30 de septiembre de 2021**  
**(pesos)**

Ente Público: Secretaría Ejecutiva del Sistema Estatal Anticorrupción de Yucatán

Código	Descripción del Bien Mueble	Valor en Histórico
5111000028-1 45BM	Paquete secretarial incluye, escritorio y lateral, no incluye portateclado, soporte con tapa pasacables y pasacables plástico, bajo cubierta, cubierta en LP color ceniza base metálica color blanco Modelo OFSSC	\$ 3,672.43
5111000028-2 46BM	Paquete secretarial incluye, escritorio y lateral, no incluye portateclado, soporte con tapa pasacables y pasacables plástico, bajo cubierta, cubierta en LP color ceniza base metálica color blanco Modelo OFSSC	\$ 3,672.43
5111000028-3 47BM	Paquete secretarial incluye, escritorio y lateral, no incluye portateclado, soporte con tapa pasacables y pasacables plástico, bajo cubierta, cubierta en LP color ceniza base metálica color blanco Modelo OFSSC	\$ 3,672.43
5111000028-4 48BM	Paquete secretarial incluye, escritorio y lateral, no incluye portateclado, soporte con tapa pasacables y pasacables plástico, bajo cubierta, cubierta en LP color ceniza base metálica color blanco Modelo OFSSC	\$ 3,672.43
5111000028-5 49BM	Paquete secretarial incluye, escritorio y lateral, no incluye portateclado, soporte con tapa pasacables y pasacables plástico, bajo cubierta, cubierta en LP color ceniza base metálica color blanco Modelo OFSSC	\$ 3,672.43
5111000036-1 50BM	Organizador con 3 gavetas 1 papelerero y 2 archiveros, con jaladeras. Cuerpo, frentes y cubierta metálicos. Cerradura para las 2 gavetas inferiores color blanco carga ligera medidas, 36x 46x69cm, Modelo 18871	\$ 960.03
5111000036-2 51BM	Organizador con 3 gavetas 1 papelerero y 2 archiveros, con jaladeras. Cuerpo, frentes y cubierta metálicos. Cerradura para las 2 gavetas inferiores color blanco carga ligera medidas, 36x 46x69cm, Modelo 18871	\$ 960.03
5111000036-3 52BM	Organizador con 3 gavetas 1 papelerero y 2 archiveros, con jaladeras. Cuerpo, frentes y cubierta metálicos. Cerradura para las 2 gavetas inferiores color blanco carga ligera medidas, 36x 46x69cm, Modelo 18871	\$ 960.03
5111000036-4 53BM	Organizador con 3 gavetas 1 papelerero y 2 archiveros, con jaladeras. Cuerpo, frentes y cubierta metálicos. Cerradura para las 2 gavetas inferiores color blanco carga ligera medidas, 36x 46x69cm, Modelo 18871	\$ 960.03
5111000036-5 54BM	Organizador con 3 gavetas 1 papelerero y 2 archiveros, con jaladeras. Cuerpo, frentes y cubierta metálicos. Cerradura para las 2 gavetas inferiores color blanco carga ligera medidas, 36x 46x69cm, Modelo 18871	\$ 960.03
5111000036-6 55BM	Organizador con 3 gavetas 1 papelerero y 2 archiveros, con jaladeras. Cuerpo, frentes y cubierta metálicos. Cerradura para las 2 gavetas inferiores color blanco carga ligera medidas, 36x 46x69cm, Modelo 18871	\$ 960.03
5111000036-7 56BM	Organizador con 3 gavetas 1 papelerero y 2 archiveros, con jaladeras. Cuerpo, frentes y cubierta metálicos. Cerradura para las 2 gavetas inferiores color blanco carga ligera medidas, 36x 46x69cm, Modelo 18871	\$ 960.03
5111000036-8 57BM	Organizador con 3 gavetas 1 papelerero y 2 archiveros, con jaladeras. Cuerpo, frentes y cubierta metálicos. Cerradura para las 2 gavetas inferiores color blanco carga ligera medidas, 36x 46x69cm, Modelo 18871	\$ 960.03
5111000036-9 58BM	Organizador con 3 gavetas 1 papelerero y 2 archiveros, con jaladeras. Cuerpo, frentes y cubierta metálicos. Cerradura para las 2 gavetas inferiores color blanco carga ligera medidas, 36x 46x69cm, Modelo 18871	\$ 960.03
5111000036-10 59BM	Organizador con 3 gavetas 1 papelerero y 2 archiveros, con jaladeras. Cuerpo, frentes y cubierta metálicos. Cerradura para las 2 gavetas inferiores color blanco carga ligera medidas, 36x 46x69cm, Modelo 18871	\$ 960.03
5111000036-11 60BM	Organizador con 3 gavetas 1 papelerero y 2 archiveros, con jaladeras. Cuerpo, frentes y cubierta metálicos. Cerradura para las 2 gavetas inferiores color blanco carga ligera medidas, 36x 46x69cm, Modelo 18871	\$ 960.03
5111000036-12 61BM	Organizador con 3 gavetas 1 papelerero y 2 archiveros, con jaladeras. Cuerpo, frentes y cubierta metálicos. Cerradura para las 2 gavetas inferiores color blanco carga ligera medidas, 36x 46x69cm, Modelo 18871	\$ 960.03
5111000036-13 62BM	Organizador con 3 gavetas 1 papelerero y 2 archiveros, con jaladeras. Cuerpo, frentes y cubierta metálicos. Cerradura para las 2 gavetas inferiores color blanco carga ligera medidas, 36x 46x69cm, Modelo 18871	\$ 960.03
5111000036-14 63BM	Organizador con 3 gavetas 1 papelerero y 2 archiveros, con jaladeras. Cuerpo, frentes y cubierta metálicos. Cerradura para las 2 gavetas inferiores color blanco carga ligera medidas, 36x 46x69cm, Modelo 18871	\$ 960.03
5111000036-15 64BM	Organizador con 3 gavetas 1 papelerero y 2 archiveros, con jaladeras. Cuerpo, frentes y cubierta metálicos. Cerradura para las 2 gavetas inferiores color blanco carga ligera medidas, 36x 46x69cm, Modelo 18871	\$ 960.03
5111000028-6 65BM	Modulo "L" con soporte con tapa pasacables y pasacables plástico bajo cubierta frente:170 cm fondo: 136 cm y altura: 75 cm, no incluye porta teclado cubiertas L.P. color ceniza y base metálica en color blanco Modelo FPC17B	\$ 3,603.19
5111000028-7 66BM	Modulo "L" con soporte con tapa pasacables y pasacables plástico bajo cubierta frente:170 cm fondo: 136 cm y altura: 75 cm, no incluye porta teclado cubiertas L.P. color ceniza y base metálica en color blanco Modelo FPC17B	\$ 3,603.19
5111000028-8 67BM	Modulo "L" con soporte con tapa pasacables y pasacables plástico bajo cubierta frente:170 cm fondo: 136 cm y altura: 75 cm, no incluye porta teclado cubiertas L.P. color ceniza y base metálica en color blanco Modelo FPC17B	\$ 3,603.19
5111000028-9 68BM	Modulo "L" con soporte con tapa pasacables y pasacables plástico bajo cubierta frente:170 cm fondo: 136 cm y altura: 75 cm, no incluye porta teclado cubiertas L.P. color ceniza y base metálica en color blanco Modelo FPC17B	\$ 3,603.19
5111000028-10 69BM	Modulo "L" con soporte con tapa pasacables y pasacables plástico bajo cubierta frente:170 cm fondo: 136 cm y altura: 75 cm, no incluye porta teclado cubiertas L.P. color ceniza y base metálica en color blanco Modelo FPC17B	\$ 3,603.19
5111000028-11 70BM	Modulo "L" con soporte con tapa pasacables y pasacables plástico bajo cubierta frente:170 cm fondo: 136 cm y altura: 75 cm, no incluye porta teclado cubiertas L.P. color ceniza y base metálica en color blanco Modelo FPC17B	\$ 3,603.19
5111000028-12 71BM	Modulo "L" con soporte con tapa pasacables y pasacables plástico bajo cubierta frente:170 cm fondo: 136 cm y altura: 75 cm, no incluye porta teclado cubiertas L.P. color ceniza y base metálica en color blanco Modelo FPC17B	\$ 3,603.19
5111000028-13 72BM	Modulo esquinero con soporte con tapa pasacables y pasacables plástico bajo cubierta frente:120 cm fondo:120 cm y altura: 75cm, no incluye portateclado cubierta en lp color ceniza, base metálica color blanco Modelo FEQ12B	\$ 2,700.40
5111000028-14 73BM	Modulo esquinero con soporte con tapa pasacables y pasacables plástico bajo cubierta frente:120 cm fondo:120 cm y altura: 75cm, no incluye portateclado cubierta en lp color ceniza, base metálica color blanco Modelo FEQ12B	\$ 2,700.40
5111000028-15 74BM	Modulo esquinero con soporte con tapa pasacables y pasacables plástico bajo cubierta frente:120 cm fondo:120 cm y altura: 75cm, no incluye portateclado cubierta en lp color ceniza, base metálica color blanco Modelo FEQ12B	\$ 2,700.40
5111000081-1 75BM	Panel divisorio individual de LP con espesor de 19mm color ébano indi, base de 120cm y altura de 40 cm, para cubiertas de 19 mm, acabado en laminado plástico, color ébano indy Modelo FMM12A-LP	\$ 564.52
5111000028-16 76BM	Escritorio ejecutivo con soporte con tapa pasacables y pasacables plástico bajo cubierta.frente:180 cm fondo:90 cm altura:75 cm no puede llevar portateclado base metálica color blanco y cubierta en lp color ceniza modelo FEL18B	\$ 4,083.71
5111000028-17 77BM	Escritorio ejecutivo con soporte con tapa pasacables y pasacables plástico bajo cubierta.frente:180 cm fondo:90 cm altura:75 cm no puede llevar portateclado base metálica color blanco y cubierta en lp color ceniza modelo FEL18B	\$ 4,083.71
5111000028-18 78BM	Escritorio ejecutivo con soporte con tapa pasacables y pasacables plástico bajo cubierta.frente:180 cm fondo:90 cm altura:75 cm no puede llevar portateclado base metálica color blanco y cubierta en lp color ceniza modelo FEL18B	\$ 4,083.71
5111000028-19 79BM	Lateral para escritorio con soporte con tapa pasacables y pasacables plástico bajo cubierta. Frente:120 cm fondo:55cm altura:65 cm para escritorio ejecutivo. Portateclado opcional no incluido. Incluye "z" base metálica color blanco cubierta en lp	\$ 1,806.96
5111000028-20 80BM	Lateral para escritorio con soporte con tapa pasacables y pasacables plástico bajo cubierta. Frente:120 cm fondo:55cm altura:65 cm para escritorio ejecutivo. Portateclado opcional no incluido. Incluye "z" base metálica color blanco cubierta en lp	\$ 1,806.96
5111000028-21 81BM	Lateral para escritorio con soporte con tapa pasacables y pasacables plástico bajo cubierta. Frente:120 cm fondo:55cm altura:65 cm para escritorio ejecutivo. Portateclado opcional no incluido. Incluye "z" base metálica color blanco cubierta en lp	\$ 1,806.96
5111000028-22 82BM	Paquete secretarial incluye escritorio y lateral (no incluye portateclado) soporte con tapa pasacables y pasacables plástico bajo cubierta. Base metálica color blanco cubierta en lp color ceniza modelo OFSSC	\$ 3,715.63
5111000028-23 83BM	Paquete secretarial incluye escritorio y lateral (no incluye portateclado) soporte con tapa pasacables y pasacables plástico bajo cubierta. Base metálica color blanco cubierta en lp color ceniza modelo OFSSC	\$ 3,715.63
5111000028-24 84BM	Paquete secretarial incluye escritorio y lateral (no incluye portateclado) soporte con tapa pasacables y pasacables plástico bajo cubierta. Base metálica color blanco cubierta en lp color ceniza modelo OFSSC	\$ 3,715.63
5111000028-25 85BM	Paquete secretarial incluye escritorio y lateral (no incluye portateclado) soporte con tapa pasacables y pasacables plástico bajo cubierta. Base metálica color blanco cubierta en lp color ceniza modelo OFSSC	\$ 3,715.63
5111000081-2 86BM	Panel divisorio recto en l.p., de 150x40cm, espesor 19mm. Panel de lp color ébano indi modelo P15RL19	\$ 967.21
5111000081-3 87BM	Panel divisorio recto en l.p., de 150x40cm, espesor 19mm. Panel de lp color ébano indi modelo P15RL19	\$ 967.21
5111000081-4 88BM	Panel divisorio recto en l.p., de 150x40cm, espesor 19mm. Panel de lp color ébano indi modelo P15RL19	\$ 967.21



**Cuenta Pública 2021**  
**Relación de Bienes Muebles que integran el Patrimonio**  
**Al 30 de septiembre de 2021**  
**(pesos)**

Ente Público: Secretaría Ejecutiva del Sistema Estatal Anticorrupción de Yucatán

Código	Descripción del Bien Mueble	Valor en Histórico
5111000081-5 89BM	Panel divisorio recto en l.p., de 150x40cm, espesor 19mm. Panel de lp color ébano indi modelo P15RL19	\$ 967.21
5111000088-42 90BM	Sillón directivo con brazos y con cuerpo en color negro, respaldo tapizado mesh negro, asiento en crepe color vino 595 y base metálica cromada de 5 puntas. Mecanismo reclinable y de bloqueo con pistón neumático. Modelo DE-5200NCR	\$ 1,939.96
5111000088-43 91BM	Sillón directivo con brazos y con cuerpo en color negro, respaldo tapizado mesh negro, asiento en crepe color vino 595 y base metálica cromada de 5 puntas. Mecanismo reclinable y de bloqueo con pistón neumático. Modelo DE-5200NCR	\$ 1,939.96
5111000088-44 92BM	Sillón directivo con brazos y con cuerpo en color negro, respaldo tapizado mesh negro, asiento en crepe color vino 595 y base metálica cromada de 5 puntas. Mecanismo reclinable y de bloqueo con pistón neumático. Modelo DE-5200NCR	\$ 1,939.96
5111000088-45 93BM	Sillón directivo con brazos y con cuerpo en color negro, respaldo tapizado mesh negro, asiento en crepe color vino 595 y base metálica cromada de 5 puntas. Mecanismo reclinable y de bloqueo con pistón neumático. Modelo DE-5200NCR	\$ 1,939.96
5111000088-46 94BM	Sillón directivo con brazos y con cuerpo en color negro, respaldo tapizado mesh negro, asiento en crepe color vino 595 y base metálica cromada de 5 puntas. Mecanismo reclinable y de bloqueo con pistón neumático. Modelo DE-5200NCR	\$ 1,939.96
5111000088-47 95BM	Sillón directivo con brazos y con cuerpo en color negro, respaldo tapizado mesh negro, asiento en crepe color vino 595 y base metálica cromada de 5 puntas. Mecanismo reclinable y de bloqueo con pistón neumático. Modelo DE-5200NCR	\$ 1,939.96
5111000088-48 96BM	Sillón directivo con brazos y con cuerpo en color negro, respaldo tapizado mesh negro, asiento en crepe color vino 595 y base metálica cromada de 5 puntas. Mecanismo reclinable y de bloqueo con pistón neumático. Modelo DE-5200NCR	\$ 1,939.96
5111000088-49 97BM	Sillón directivo con brazos y con cuerpo en color negro, respaldo tapizado mesh negro, asiento en crepe color vino 595 y base metálica cromada de 5 puntas. Mecanismo reclinable y de bloqueo con pistón neumático. Modelo DE-5200NCR	\$ 1,939.96
5111000088-50 98BM	Sillón directivo con brazos y con cuerpo en color negro, respaldo tapizado mesh negro, asiento en crepe color vino 595 y base metálica cromada de 5 puntas. Mecanismo reclinable y de bloqueo con pistón neumático. Modelo DE-5200NCR	\$ 1,939.96
5111000088-51 99BM	Sillón directivo con brazos y con cuerpo en color negro, respaldo tapizado mesh negro, asiento en crepe color vino 595 y base metálica cromada de 5 puntas. Mecanismo reclinable y de bloqueo con pistón neumático. Modelo DE-5200NCR	\$ 1,939.96
5111000088-52 100BM	Sillón directivo con brazos y con cuerpo en color negro, respaldo tapizado mesh negro, asiento en crepe color vino 595 y base metálica cromada de 5 puntas. Mecanismo reclinable y de bloqueo con pistón neumático. Modelo DE-5200NCR	\$ 1,939.96
5111000088-53 101BM	Sillón directivo con brazos y con cuerpo en color negro, respaldo tapizado mesh negro, asiento en crepe color vino 595 y base metálica cromada de 5 puntas. Mecanismo reclinable y de bloqueo con pistón neumático. Modelo DE-5200NCR	\$ 1,939.96
5111000088-54 102BM	Sillón directivo de visita con brazos con cuerpo en color negro, respaldo tapizado en mesh negro, asiento en crepe color vino 595 y trineo metálico cromado. Modelo DE-5200TNCR	\$ 1,875.09
5111000088-55 103BM	Sillón directivo de visita con brazos con cuerpo en color negro, respaldo tapizado en mesh negro, asiento en crepe color vino 595 y trineo metálico cromado. Modelo DE-5200TNCR	\$ 1,875.09
5111000088-56 104BM	Sillón directivo de visita con brazos con cuerpo en color negro, respaldo tapizado en mesh negro, asiento en crepe color vino 595 y trineo metálico cromado. Modelo DE-5200TNCR	\$ 1,875.09
5111000088-57 105BM	Sillón directivo de visita con brazos con cuerpo en color negro, respaldo tapizado en mesh negro, asiento en crepe color vino 595 y trineo metálico cromado. Modelo DE-5200TNCR	\$ 1,875.09
5111000088-58 106BM	Sillón directivo de visita con brazos con cuerpo en color negro, respaldo tapizado en mesh negro, asiento en crepe color vino 595 y trineo metálico cromado. Modelo DE-5200TNCR	\$ 1,875.09
5111000088-59 107BM	Sillón directivo de visita con brazos con cuerpo en color negro, respaldo tapizado en mesh negro, asiento en crepe color vino 595 y trineo metálico cromado. Modelo DE-5200TNCR	\$ 1,875.09
5111000088-60 108BM	Sillón directivo de visita con brazos con cuerpo en color negro, respaldo tapizado en mesh negro, asiento en crepe color vino 595 y trineo metálico cromado. Modelo DE-5200TNCR	\$ 1,875.09
5111000088-61 109BM	Sillón directivo de visita con brazos con cuerpo en color negro, respaldo tapizado en mesh negro, asiento en crepe color vino 595 y trineo metálico cromado. Modelo DE-5200TNCR	\$ 1,875.09
5111000037-1 110BM	Organizador de 3 gavetas ( 1 papelerero y 2 archiveros) con jaladeras. Cuerpo, frentes y cubierta metálicos. Cerradura para las 2 gavetas inferiores. Color blanco. Carga ligera medidas: 36x46x69 cm. Modelo 18871	\$ 971.31
5111000037-2 111BM	Organizador de 3 gavetas ( 1 papelerero y 2 archiveros) con jaladeras. Cuerpo, frentes y cubierta metálicos. Cerradura para las 2 gavetas inferiores. Color blanco. Carga ligera medidas: 36x46x69 cm. Modelo 18871	\$ 971.31
5111000037-3 112BM	Organizador de 3 gavetas ( 1 papelerero y 2 archiveros) con jaladeras. Cuerpo, frentes y cubierta metálicos. Cerradura para las 2 gavetas inferiores. Color blanco. Carga ligera medidas: 36x46x69 cm. Modelo 18871	\$ 971.31
5111000037-4 113BM	Organizador de 3 gavetas ( 1 papelerero y 2 archiveros) con jaladeras. Cuerpo, frentes y cubierta metálicos. Cerradura para las 2 gavetas inferiores. Color blanco. Carga ligera medidas: 36x46x69 cm. Modelo 18871	\$ 971.31
5111000037-5 114BM	Organizador de 3 gavetas ( 1 papelerero y 2 archiveros) con jaladeras. Cuerpo, frentes y cubierta metálicos. Cerradura para las 2 gavetas inferiores. Color blanco. Carga ligera medidas: 36x46x69 cm. Modelo 18871	\$ 971.31
5111000037-6 115BM	Organizador de 3 gavetas ( 1 papelerero y 2 archiveros) con jaladeras. Cuerpo, frentes y cubierta metálicos. Cerradura para las 2 gavetas inferiores. Color blanco. Carga ligera medidas: 36x46x69 cm. Modelo 18871	\$ 971.31
5111000037-7 116BM	Organizador de 3 gavetas ( 1 papelerero y 2 archiveros) con jaladeras. Cuerpo, frentes y cubierta metálicos. Cerradura para las 2 gavetas inferiores. Color blanco. Carga ligera medidas: 36x46x69 cm. Modelo 18871	\$ 971.31
5111000037-8 117BM	Organizador de 3 gavetas ( 1 papelerero y 2 archiveros) con jaladeras. Cuerpo, frentes y cubierta metálicos. Cerradura para las 2 gavetas inferiores. Color blanco. Carga ligera medidas: 36x46x69 cm. Modelo 18871	\$ 971.31
5111000037-9 118BM	Organizador de 3 gavetas ( 1 papelerero y 2 archiveros) con jaladeras. Cuerpo, frentes y cubierta metálicos. Cerradura para las 2 gavetas inferiores. Color blanco. Carga ligera medidas: 36x46x69 cm. Modelo 18871	\$ 971.31
5111000037-10 119BM	Organizador de 3 gavetas ( 1 papelerero y 2 archiveros) con jaladeras. Cuerpo, frentes y cubierta metálicos. Cerradura para las 2 gavetas inferiores. Color blanco. Carga ligera medidas: 36x46x69 cm. Modelo 18871	\$ 971.31
5111000037-11 120BM	Organizador de 3 gavetas ( 1 papelerero y 2 archiveros) con jaladeras. Cuerpo, frentes y cubierta metálicos. Cerradura para las 2 gavetas inferiores. Color blanco. Carga ligera medidas: 36x46x69 cm. Modelo 18871	\$ 971.31
5111000037-12 121BM	Organizador de 3 gavetas ( 1 papelerero y 2 archiveros) con jaladeras. Cuerpo, frentes y cubierta metálicos. Cerradura para las 2 gavetas inferiores. Color blanco. Carga ligera medidas: 36x46x69 cm. Modelo 18871	\$ 971.31
5111000002-1 122BM	Archivero vertical de 4 gavetas fab. En lamina de acero rolada en frío correderas de acero telescópicas de proyección total, embalinadas de uso rudo botón de seguridad y porta etiquetas pintura epoxica color blanco cerradura general incluye	\$ 3,331.25
5111000002-2 123BM	Archivero vertical de 4 gavetas fab. En lamina de acero rolada en frío correderas de acero telescópicas de proyección total, embalinadas de uso rudo botón de seguridad y porta etiquetas pintura epoxica color blanco cerradura general incluye	\$ 3,331.25
5111000002-3 124BM	Archivero vertical de 4 gavetas fab. En lamina de acero rolada en frío correderas de acero telescópicas de proyección total, embalinadas de uso rudo botón de seguridad y porta etiquetas pintura epoxica color blanco cerradura general incluye	\$ 3,331.25
5111000002-4 125BM	Archivero vertical de 4 gavetas fab. En lamina de acero rolada en frío correderas de acero telescópicas de proyección total, embalinadas de uso rudo botón de seguridad y porta etiquetas pintura epoxica color blanco cerradura general incluye	\$ 3,331.25
5111000002-5 126BM	Archivero vertical de 4 gavetas fab. En lamina de acero rolada en frío correderas de acero telescópicas de proyección total, embalinadas de uso rudo botón de seguridad y porta etiquetas pintura epoxica color blanco cerradura general incluye	\$ 3,331.25
5111000028-26 127BM	Modulo en "I" con soporte con tapa pasacables y pasacables plástico bajo cubierta. Frente:170 cm fondo:136 cm altura:75 cm no incluye portateclado base metálica en color blanco cubierta en lp color ceniza. Modelo FPC17B	\$ 3,645.58
5111000028-27 128BM	Modulo en "I" con soporte con tapa pasacables y pasacables plástico bajo cubierta. Frente:170 cm fondo:136 cm altura:75 cm no incluye portateclado base metálica en color blanco cubierta en lp color ceniza. Modelo FPC17B	\$ 3,645.58
5111000028-28 129BM	Modulo en "I" con soporte con tapa pasacables y pasacables plástico bajo cubierta. Frente:170 cm fondo:136 cm altura:75 cm no incluye portateclado base metálica en color blanco cubierta en lp color ceniza. Modelo FPC17B	\$ 3,645.58
5111000028-29 130BM	Modulo en "I" con soporte con tapa pasacables y pasacables plástico bajo cubierta. Frente:170 cm fondo:136 cm altura:75 cm no incluye portateclado base metálica en color blanco cubierta en lp color ceniza. Modelo FPC17B	\$ 3,645.58
5111000028-30 131BM	Modulo en "I" con soporte con tapa pasacables y pasacables plástico bajo cubierta. Frente:170 cm fondo:136 cm altura:75 cm no incluye portateclado base metálica en color blanco cubierta en lp color ceniza. Modelo FPC17B	\$ 3,645.58
5111000041-1 132BM	Librero metálico con 4 entrepaños de 80x40x180cm. Con puertas inferiores y cubierta en l.p. incluye chapa. Cuerpo metálico color blanco puertas y cubierta en lp color ceniza. Modelo L4ML74-B	\$ 4,834.39



**Cuenta Pública 2021**  
**Relación de Bienes Muebles que integran el Patrimonio**  
**Al 30 de septiembre de 2021**  
**(pesos)**

**Ente Público: Secretaría Ejecutiva del Sistema Estatal Anticorrupción de Yucatán**

Código	Descripción del Bien Mueble	Valor en Histórico
5111000045-1 1338M	Credenza de 180x40 recta, cubierta de vidrio, patas en alta presión y frentes en lp 2 puertas y 2 cajones vidrio color blanco cubierta y frentes en lp color blanco frosty base en alta presión color puce cottage. Modelo CR18BH-CP	\$ 14,022.92
5111000085-1 1348M	Silla cajera con respaldo en malla, asiento tapizado en tela, arillo descansapiés, pistón de gas, mecanismo secretarial, base de polipropileno de 5 puntas con rodajas. Asiento tapizado en tela crepe color vino 595. Modelo WALLCA-5	\$ 895.02
5111000086-1 1358M	Silla Plegable de plástico en color blanco	\$ 376.40
5111000086-2 1368M	Silla Plegable de plástico en color blanco	\$ 376.40
5111000086-3 1378M	Silla Plegable de plástico en color blanco	\$ 376.40
5111000086-4 1388M	Silla Plegable de plástico en color blanco	\$ 376.39
5111000053-1 1398M	Mesa blanca de plástico de 2.44 mts	\$ 1,432.55
5111000053-2 1408M	Mesa blanca de plástico de 1.80 mts	\$ 1,002.55
5111000053-3 1418M	Mesa blanca de plástico de 1.22 mts	\$ 644.34
5111000028-31 1428M	Modulo esquinero con soporte con tapa pasacables y pasacables plástico bajo cubierta. Frente:120 cm fondo:120 cm altura:75 cm base color blanco y cubierta en lp color ceniza. Modelo FEQ12B	\$ 2,732.17
5111000036-16 1438M	Organizador de 3 gavetas (1 papelerero y 2 archiveros) con jaladeras. Cuerpo, frentes y cubierta metálicos. Cerradura para las 2 gavetas inferiores. Color blanco. Carga ligera medidas: 36x46x69 cm. Modelo 18871	\$ 971.31
5111000088-62 1448M	Sillón directivo con brazos y con cuerpo en color negro, respaldo tapizado mesh negro, asiento en crepe color vino 595 y base metálica cromada de 5 puntas. Mecanismo reclinable y de bloqueo con pistón neumático. Modelo DE-5200NCR	\$ 1,939.96
5111000088-63 1458M	Sillón directivo con brazos y con cuerpo en color negro, respaldo tapizado mesh negro, asiento de color rojo vino 595 y base metálica cromada de 5 puntas. Mecanismo reclinable y de bloqueo con pistón neumático. Modelo DE-5200NCR	\$ 1,962.52
5111000088-64 1468M	Sillón directivo con brazos y con cuerpo en color negro, respaldo tapizado mesh negro, asiento de color rojo vino 595 y base metálica cromada de 5 puntas. Mecanismo reclinable y de bloqueo con pistón neumático. Modelo DE-5200NCR	\$ 1,962.52
5111000088-65 1478M	Sillón directivo con brazos y con cuerpo en color negro, respaldo tapizado mesh negro, asiento de color rojo vino 595 y base metálica cromada de 5 puntas. Mecanismo reclinable y de bloqueo con pistón neumático. Modelo DE-5200NCR	\$ 1,962.52
5111000088-66 1488M	Sillón directivo con brazos y con cuerpo en color negro, respaldo tapizado mesh negro, asiento de color rojo vino 595 y base metálica cromada de 5 puntas. Mecanismo reclinable y de bloqueo con pistón neumático. Modelo DE-5200NCR	\$ 1,962.52
5111000088-67 1498M	Sillón directivo con brazos y con cuerpo en color negro, respaldo tapizado mesh negro, asiento de color rojo vino 595 y base metálica cromada de 5 puntas. Mecanismo reclinable y de bloqueo con pistón neumático. Modelo DE-5200NCR	\$ 1,962.52
5111000088-68 1508M	Sillón directivo con brazos y con cuerpo en color negro, respaldo tapizado mesh negro, asiento de color rojo vino 595 y base metálica cromada de 5 puntas. Mecanismo reclinable y de bloqueo con pistón neumático. Modelo DE-5200NCR	\$ 1,962.52
5111000088-69 1518M	Sillón directivo con brazos y con cuerpo en color negro, respaldo tapizado mesh negro, asiento de color rojo vino 595 y base metálica cromada de 5 puntas. Mecanismo reclinable y de bloqueo con pistón neumático. Modelo DE-5200NCR	\$ 1,962.52
5111000088-70 1528M	Sillón directivo con brazos y con cuerpo en color negro, respaldo tapizado mesh negro, asiento de color rojo vino 595 y base metálica cromada de 5 puntas. Mecanismo reclinable y de bloqueo con pistón neumático. Modelo DE-5200NCR	\$ 1,962.52
5111000088-71 1538M	Sillón directivo con brazos y con cuerpo en color negro, respaldo tapizado mesh negro, asiento de color rojo vino 595 y base metálica cromada de 5 puntas. Mecanismo reclinable y de bloqueo con pistón neumático. Modelo DE-5200NCR	\$ 1,962.52
5111000088-72 1548M	Sillón directivo con brazos y con cuerpo en color negro, respaldo tapizado mesh negro, asiento de color rojo vino 595 y base metálica cromada de 5 puntas. Mecanismo reclinable y de bloqueo con pistón neumático. Modelo DE-5200NCR	\$ 1,962.52
5111000088-73 1558M	Sillón directivo con brazos y con cuerpo en color negro, respaldo tapizado mesh negro, asiento de color rojo vino 595 y base metálica cromada de 5 puntas. Mecanismo reclinable y de bloqueo con pistón neumático. Modelo DE-5200NCR	\$ 1,962.52
5111000088-74 1568M	Sillón directivo con brazos y con cuerpo en color negro, respaldo tapizado mesh negro, asiento de color rojo vino 595 y base metálica cromada de 5 puntas. Mecanismo reclinable y de bloqueo con pistón neumático. Modelo DE-5200NCR	\$ 1,962.52
5111000088-75 1578M	Sillón directivo con brazos y con cuerpo en color negro, respaldo tapizado mesh negro, asiento de color rojo vino 595 y base metálica cromada de 5 puntas. Mecanismo reclinable y de bloqueo con pistón neumático. Modelo DE-5200NCR	\$ 1,962.52
5111000088-76 1588M	Sillón directivo con brazos y con cuerpo en color negro, respaldo tapizado mesh negro, asiento de color rojo vino 595 y base metálica cromada de 5 puntas. Mecanismo reclinable y de bloqueo con pistón neumático. Modelo DE-5200NCR	\$ 1,962.52
5111000088-77 1598M	Sillón directivo con brazos y con cuerpo en color negro, respaldo tapizado mesh negro, asiento de color rojo vino 595 y base metálica cromada de 5 puntas. Mecanismo reclinable y de bloqueo con pistón neumático. Modelo DE-5200NCR	\$ 1,962.52
5111000088-78 1608M	Sillón directivo con brazos y con cuerpo en color negro, respaldo tapizado mesh negro, asiento de color rojo vino 595 y base metálica cromada de 5 puntas. Mecanismo reclinable y de bloqueo con pistón neumático. Modelo DE-5200NCR	\$ 1,962.52
5111000088-79 1618M	Sillón directivo con brazos y con cuerpo en color negro, respaldo tapizado mesh negro, asiento de color rojo vino 595 y base metálica cromada de 5 puntas. Mecanismo reclinable y de bloqueo con pistón neumático. Modelo DE-5200NCR	\$ 1,962.52
5111000088-80 1628M	Sillón directivo con brazos y con cuerpo en color negro, respaldo tapizado mesh negro, asiento de color rojo vino 595 y base metálica cromada de 5 puntas. Mecanismo reclinable y de bloqueo con pistón neumático. Modelo DE-5200NCR	\$ 1,962.52
5111000088-81 1638M	Sillón directivo con brazos y con cuerpo en color negro, respaldo tapizado mesh negro, asiento de color rojo vino 595 y base metálica cromada de 5 puntas. Mecanismo reclinable y de bloqueo con pistón neumático. Modelo DE-5200NCR	\$ 1,962.52
5111000088-82 1648M	Sillón directivo con brazos y con cuerpo en color negro, respaldo tapizado mesh negro, asiento de color rojo vino 595 y base metálica cromada de 5 puntas. Mecanismo reclinable y de bloqueo con pistón neumático. Modelo DE-5200NCR	\$ 1,962.52
5111000088-83 1658M	Sillón directivo con brazos y con cuerpo en color negro, respaldo tapizado mesh negro, asiento de color rojo vino 595 y base metálica cromada de 5 puntas. Mecanismo reclinable y de bloqueo con pistón neumático. Modelo DE-5200NCR	\$ 1,962.52
5111000088-84 1668M	Sillón directivo con brazos y con cuerpo en color negro, respaldo tapizado mesh negro, asiento de color rojo vino 595 y base metálica cromada de 5 puntas. Mecanismo reclinable y de bloqueo con pistón neumático. Modelo DE-5200NCR	\$ 1,962.52
5111000088-85 1678M	Sillón directivo con brazos y con cuerpo en color negro, respaldo tapizado mesh negro, asiento de color rojo vino 595 y base metálica cromada de 5 puntas. Mecanismo reclinable y de bloqueo con pistón neumático. Modelo DE-5200NCR	\$ 1,962.52
5111000088-86 1688M	Sillón directivo con brazos y con cuerpo en color negro, respaldo tapizado mesh negro, asiento de color rojo vino 595 y base metálica cromada de 5 puntas. Mecanismo reclinable y de bloqueo con pistón neumático. Modelo DE-5200NCR	\$ 1,962.52
5111000088-87 1698M	Sillón directivo con brazos y con cuerpo en color negro, respaldo tapizado mesh negro, asiento de color rojo vino 595 y base metálica cromada de 5 puntas. Mecanismo reclinable y de bloqueo con pistón neumático. Modelo DE-5200NCR	\$ 1,962.52
5111000088-88 1708M	Sillón directivo con brazos y con cuerpo en color negro, respaldo tapizado mesh negro, asiento de color rojo vino 595 y base metálica cromada de 5 puntas. Mecanismo reclinable y de bloqueo con pistón neumático. Modelo DE-5200NCR	\$ 1,962.52
5111000088-89 1718M	Sillón directivo con brazos y con cuerpo en color negro, respaldo tapizado mesh negro, asiento de color rojo vino 595 y base metálica cromada de 5 puntas. Mecanismo reclinable y de bloqueo con pistón neumático. Modelo DE-5200NCR	\$ 1,962.52
5111000088-90 1728M	Sillón directivo con brazos y con cuerpo en color negro, respaldo tapizado mesh negro, asiento de color rojo vino 595 y base metálica cromada de 5 puntas. Mecanismo reclinable y de bloqueo con pistón neumático. Modelo DE-5200NCR	\$ 1,962.52
5111000088-91 1738M	Sillón directivo con brazos y con cuerpo en color negro, respaldo tapizado mesh negro, asiento de color rojo vino 595 y base metálica cromada de 5 puntas. Mecanismo reclinable y de bloqueo con pistón neumático. Modelo DE-5200NCR	\$ 1,962.52
5111000088-92 1748M	Sillón directivo con brazos y con cuerpo en color negro, respaldo tapizado mesh negro, asiento de color rojo vino 595 y base metálica cromada de 5 puntas. Mecanismo reclinable y de bloqueo con pistón neumático. Modelo DE-5200NCR	\$ 1,962.52
5111000088-93 1758M	Sillón directivo de visita con brazos con cuerpo en color negro, respaldo tapizado en mesh negro, asiento de color rojo vino 595 trineo metálico cromado. Modelo DE-5200TNCR	\$ 1,896.89
5111000088-94 1768M	Sillón directivo de visita con brazos con cuerpo en color negro, respaldo tapizado en mesh negro, asiento de color rojo vino 595 trineo metálico cromado. Modelo DE-5200TNCR	\$ 1,896.89







**Cuenta Pública 2021**  
**Relación de Bienes Muebles que integran el Patrimonio**  
**Al 30 de septiembre de 2021**  
**(pesos)**

Ente Público: Secretaría Ejecutiva del Sistema Estatal Anticorrupción de Yucatán

Código	Descripción del Bien Mueble	Valor en Histórico
5111000028-34 2218M	Lateral para escritorio con soporte con tapa pasacables y pasacables plástico bajo cubierta. Frente:120 cm fondo:55cm altura:65 cm para escritorio ejecutivo. Portateclado opcional no incluido. Incluye "z" base metálica color blanco y cubierta en	\$ 1,827.97
5111000028-35 2228M	Lateral para escritorio con soporte con tapa pasacables y pasacables plástico bajo cubierta. Frente:120 cm fondo:55cm altura:65 cm para escritorio ejecutivo. Portateclado opcional no incluido. Incluye "z" base metálica color blanco y cubierta en	\$ 1,827.97
5111000004-1 2238M	Banca para recepción o visita de 4 plaza s, base metálica laqueada en negro cal. 14 tapizada en tela, color rojo vino. Modelo 11D4P	\$ 2,955.06
5121000007-1 2248M	Sofá de 3 plazas 170 cm de largo 1 cojín corrido en el asiento tapizado en piel sintética color negro. Modelo BROP3P	\$ 5,556.58
5191000110-1 2258M	Destruyector de documentos Mod. SC170 GBC	\$ 1,296.88
5121000008-1 2268M	Horno de microondas	\$ 859.36
5151000089-1 2278M	Servidor Lenovo ThinkServer TS150, Procesador Intel Xeon E3-1225 v6 Quad-core (4 Core) 3.30GHz - 32GB Instalado DDR4 SDRAM - HDD 4TB (2 x 2TB) Serie ATA/600 - Serie ATA/600 Controlador - 0, 1, 5, 10 RAID, Gigabit Ethernet - Grabadora DVD	\$ 1,058.75
5151000115-1 2288M	Banco de batería de respaldo zk	\$ 96.77
5151000115-2 2298M	Banco de batería de respaldo zk	\$ 96.77
5151000058-1 2308M	Botón liberador sin contacto /Sensor infrarrojo / rango de Detección de 4 a 10 cm / apertura con Retraso programable	\$ 38.64
5151000058-2 2318M	Botón liberador sin contacto /Sensor infrarrojo / rango de Detección de 4 a 10 cm / apertura con Retraso programable	\$ 38.64
5151000058-3 2328M	Botón liberador sin contacto /Sensor infrarrojo / rango de Detección de 4 a 10 cm / apertura con Retraso programable	\$ 38.64
5151000058-4 2338M	Zk Ua860 .Ctrl Acceso y Asistencia de 3000 Usuarios.	\$ 425.41
5151000058-5 2348M	Zk Ua860 .Ctrl Acceso y Asistencia de 3000 Usuarios.	\$ 425.41
5151000073-1 2358M	Interfon Con Pantalla de 4.3 Pulgadas a Colar Con Apertura Integra	\$ 161.15
5151000066-1 2368M	Laptop HP 15-DA0011LA	\$ 666.47
5151000066-2 2378M	Laptop HP 15-DA0011LA	\$ 666.47
5151000066-3 2388M	Laptop HP 15-DA0011LA	\$ 666.47
5151000031-1 2398M	Thin Client NComputing RX RX300 - Broadcom Cortex A53 BCM2837 Quad-core (4 Core) 1.20GHz - 1GB RAM - 8GB Flash - Fast Ethernet - aspbian - LAN inalámbrica - Bluetooth - HDMI - Red (RJ-45) - 4 Total USB Port(s) - 4 USB 2.0 Port(s). Garantía: 1	\$ 290.03
5151000031-2 2408M	Thin Client NComputing RX RX300 - Broadcom Cortex A53 BCM2837 Quad-core (4 Core) 1.20GHz - 1GB RAM - 8GB Flash - Fast Ethernet - aspbian - LAN inalámbrica - Bluetooth - HDMI - Red (RJ-45) - 4 Total USB Port(s) - 4 USB 2.0 Port(s). Garantía: 1	\$ 290.03
5151000031-3 2418M	Thin Client NComputing RX RX300 - Broadcom Cortex A53 BCM2837 Quad-core (4 Core) 1.20GHz - 1GB RAM - 8GB Flash - Fast Ethernet - aspbian - LAN inalámbrica - Bluetooth - HDMI - Red (RJ-45) - 4 Total USB Port(s) - 4 USB 2.0 Port(s). Garantía: 1	\$ 290.03
5151000031-4 2428M	Thin Client NComputing RX RX300 - Broadcom Cortex A53 BCM2837 Quad-core (4 Core) 1.20GHz - 1GB RAM - 8GB Flash - Fast Ethernet - aspbian - LAN inalámbrica - Bluetooth - HDMI - Red (RJ-45) - 4 Total USB Port(s) - 4 USB 2.0 Port(s). Garantía: 1	\$ 290.03
5151000031-5 2438M	Thin Client NComputing RX RX300 - Broadcom Cortex A53 BCM2837 Quad-core (4 Core) 1.20GHz - 1GB RAM - 8GB Flash - Fast Ethernet - aspbian - LAN inalámbrica - Bluetooth - HDMI - Red (RJ-45) - 4 Total USB Port(s) - 4 USB 2.0 Port(s). Garantía: 1	\$ 290.03
5151000031-6 2448M	Thin Client NComputing RX RX300 - Broadcom Cortex A53 BCM2837 Quad-core (4 Core) 1.20GHz - 1GB RAM - 8GB Flash - Fast Ethernet - aspbian - LAN inalámbrica - Bluetooth - HDMI - Red (RJ-45) - 4 Total USB Port(s) - 4 USB 2.0 Port(s). Garantía: 1	\$ 290.03
5151000031-7 2458M	Thin Client NComputing RX RX300 - Broadcom Cortex A53 BCM2837 Quad-core (4 Core) 1.20GHz - 1GB RAM - 8GB Flash - Fast Ethernet - aspbian - LAN inalámbrica - Bluetooth - HDMI - Red (RJ-45) - 4 Total USB Port(s) - 4 USB 2.0 Port(s). Garantía: 1	\$ 290.03
5151000031-8 2468M	Thin Client NComputing RX RX300 - Broadcom Cortex A53 BCM2837 Quad-core (4 Core) 1.20GHz - 1GB RAM - 8GB Flash - Fast Ethernet - aspbian - LAN inalámbrica - Bluetooth - HDMI - Red (RJ-45) - 4 Total USB Port(s) - 4 USB 2.0 Port(s). Garantía: 1	\$ 290.03
5151000031-9 2478M	Thin Client NComputing RX RX300 - Broadcom Cortex A53 BCM2837 Quad-core (4 Core) 1.20GHz - 1GB RAM - 8GB Flash - Fast Ethernet - aspbian - LAN inalámbrica - Bluetooth - HDMI - Red (RJ-45) - 4 Total USB Port(s) - 4 USB 2.0 Port(s). Garantía: 1	\$ 290.03
5151000031-10 2488M	Thin Client NComputing RX RX300 - Broadcom Cortex A53 BCM2837 Quad-core (4 Core) 1.20GHz - 1GB RAM - 8GB Flash - Fast Ethernet - aspbian - LAN inalámbrica - Bluetooth - HDMI - Red (RJ-45) - 4 Total USB Port(s) - 4 USB 2.0 Port(s). Garantía: 1	\$ 290.03
5151000031-11 2498M	Thin Client NComputing RX RX300 - Broadcom Cortex A53 BCM2837 Quad-core (4 Core) 1.20GHz - 1GB RAM - 8GB Flash - Fast Ethernet - aspbian - LAN inalámbrica - Bluetooth - HDMI - Red (RJ-45) - 4 Total USB Port(s) - 4 USB 2.0 Port(s). Garantía: 1	\$ 290.03
5151000031-12 2508M	Thin Client NComputing RX RX300 - Broadcom Cortex A53 BCM2837 Quad-core (4 Core) 1.20GHz - 1GB RAM - 8GB Flash - Fast Ethernet - aspbian - LAN inalámbrica - Bluetooth - HDMI - Red (RJ-45) - 4 Total USB Port(s) - 4 USB 2.0 Port(s). Garantía: 1	\$ 290.03
5151000031-13 2518M	Thin Client NComputing RX RX300 - Broadcom Cortex A53 BCM2837 Quad-core (4 Core) 1.20GHz - 1GB RAM - 8GB Flash - Fast Ethernet - aspbian - LAN inalámbrica - Bluetooth - HDMI - Red (RJ-45) - 4 Total USB Port(s) - 4 USB 2.0 Port(s). Garantía: 1	\$ 290.03
5151000031-14 2528M	Thin Client NComputing RX RX300 - Broadcom Cortex A53 BCM2837 Quad-core (4 Core) 1.20GHz - 1GB RAM - 8GB Flash - Fast Ethernet - aspbian - LAN inalámbrica - Bluetooth - HDMI - Red (RJ-45) - 4 Total USB Port(s) - 4 USB 2.0 Port(s). Garantía: 1	\$ 290.03
5151000031-15 2538M	Thin Client NComputing RX RX300 - Broadcom Cortex A53 BCM2837 Quad-core (4 Core) 1.20GHz - 1GB RAM - 8GB Flash - Fast Ethernet - aspbian - LAN inalámbrica - Bluetooth - HDMI - Red (RJ-45) - 4 Total USB Port(s) - 4 USB 2.0 Port(s). Garantía: 1	\$ 290.03
5151000031-16 2548M	Thin Client NComputing RX RX300 - Broadcom Cortex A53 BCM2837 Quad-core (4 Core) 1.20GHz - 1GB RAM - 8GB Flash - Fast Ethernet - aspbian - LAN inalámbrica - Bluetooth - HDMI - Red (RJ-45) - 4 Total USB Port(s) - 4 USB 2.0 Port(s). Garantía: 1	\$ 290.03
5151000031-17 2558M	Thin Client NComputing RX RX300 - Broadcom Cortex A53 BCM2837 Quad-core (4 Core) 1.20GHz - 1GB RAM - 8GB Flash - Fast Ethernet - aspbian - LAN inalámbrica - Bluetooth - HDMI - Red (RJ-45) - 4 Total USB Port(s) - 4 USB 2.0 Port(s). Garantía: 1	\$ 290.03
5151000031-18 2568M	Thin Client NComputing RX RX300 - Broadcom Cortex A53 BCM2837 Quad-core (4 Core) 1.20GHz - 1GB RAM - 8GB Flash - Fast Ethernet - aspbian - LAN inalámbrica - Bluetooth - HDMI - Red (RJ-45) - 4 Total USB Port(s) - 4 USB 2.0 Port(s). Garantía: 1	\$ 290.03
5151000031-19 2578M	Thin Client NComputing RX RX300 - Broadcom Cortex A53 BCM2837 Quad-core (4 Core) 1.20GHz - 1GB RAM - 8GB Flash - Fast Ethernet - aspbian - LAN inalámbrica - Bluetooth - HDMI - Red (RJ-45) - 4 Total USB Port(s) - 4 USB 2.0 Port(s). Garantía: 1	\$ 290.03
5151000031-20 2588M	Thin Client NComputing RX RX300 - Broadcom Cortex A53 BCM2837 Quad-core (4 Core) 1.20GHz - 1GB RAM - 8GB Flash - Fast Ethernet - aspbian - LAN inalámbrica - Bluetooth - HDMI - Red (RJ-45) - 4 Total USB Port(s) - 4 USB 2.0 Port(s). Garantía: 1	\$ 290.03
5151000031-21 2598M	Thin Client NComputing RX RX300 - Broadcom Cortex A53 BCM2837 Quad-core (4 Core) 1.20GHz - 1GB RAM - 8GB Flash - Fast Ethernet - aspbian - LAN inalámbrica - Bluetooth - HDMI - Red (RJ-45) - 4 Total USB Port(s) - 4 USB 2.0 Port(s). Garantía: 1	\$ 290.03
5151000031-22 2608M	Thin Client NComputing RX RX300 - Broadcom Cortex A53 BCM2837 Quad-core (4 Core) 1.20GHz - 1GB RAM - 8GB Flash - Fast Ethernet - aspbian - LAN inalámbrica - Bluetooth - HDMI - Red (RJ-45) - 4 Total USB Port(s) - 4 USB 2.0 Port(s). Garantía: 1	\$ 290.03
5151000031-23 2618M	Thin Client NComputing RX RX300 - Broadcom Cortex A53 BCM2837 Quad-core (4 Core) 1.20GHz - 1GB RAM - 8GB Flash - Fast Ethernet - aspbian - LAN inalámbrica - Bluetooth - HDMI - Red (RJ-45) - 4 Total USB Port(s) - 4 USB 2.0 Port(s). Garantía: 1	\$ 290.03
5151000031-24 2628M	Thin Client NComputing RX RX300 - Broadcom Cortex A53 BCM2837 Quad-core (4 Core) 1.20GHz - 1GB RAM - 8GB Flash - Fast Ethernet - aspbian - LAN inalámbrica - Bluetooth - HDMI - Red (RJ-45) - 4 Total USB Port(s) - 4 USB 2.0 Port(s). Garantía: 1	\$ 290.03
5151000031-25 2638M	Thin Client NComputing RX RX300 - Broadcom Cortex A53 BCM2837 Quad-core (4 Core) 1.20GHz - 1GB RAM - 8GB Flash - Fast Ethernet - aspbian - LAN inalámbrica - Bluetooth - HDMI - Red (RJ-45) - 4 Total USB Port(s) - 4 USB 2.0 Port(s). Garantía: 1	\$ 290.03
5151000031-26 2648M	Thin Client NComputing RX RX300 - Broadcom Cortex A53 BCM2837 Quad-core (4 Core) 1.20GHz - 1GB RAM - 8GB Flash - Fast Ethernet - aspbian - LAN inalámbrica - Bluetooth - HDMI - Red (RJ-45) - 4 Total USB Port(s) - 4 USB 2.0 Port(s). Garantía: 1	\$ 290.03



**Cuenta Pública 2021**  
**Relación de Bienes Muebles que integran el Patrimonio**  
**Al 30 de septiembre de 2021**  
**(pesos)**

Ente Público: Secretaría Ejecutiva del Sistema Estatal Anticorrupción de Yucatán

Código	Descripción del Bien Mueble	Valor en Histórico
5151000031-27 2658M	Thin Client NComputing RX RX300 - Broadcom Cortex A53 BCM2837 Quad-core (4 Core) 1.20GHz - 1GB RAM - 8GB Flash - Fast Ethernet - aspbian - LAN inalámbrica - Bluetooth - HDMI - Red (RJ-45) - 4 Total USB Port(s) - 4 USB 2.0 Port(s). Garantía: 1	\$ 290.03
5151000031-28 2668M	Thin Client NComputing RX RX300 - Broadcom Cortex A53 BCM2837 Quad-core (4 Core) 1.20GHz - 1GB RAM - 8GB Flash - Fast Ethernet - aspbian - LAN inalámbrica - Bluetooth - HDMI - Red (RJ-45) - 4 Total USB Port(s) - 4 USB 2.0 Port(s). Garantía: 1	\$ 290.03
5151000031-29 2678M	Thin Client NComputing RX RX300 - Broadcom Cortex A53 BCM2837 Quad-core (4 Core) 1.20GHz - 1GB RAM - 8GB Flash - Fast Ethernet - aspbian - LAN inalámbrica - Bluetooth - HDMI - Red (RJ-45) - 4 Total USB Port(s) - 4 USB 2.0 Port(s). Garantía: 1	\$ 290.03
5151000031-30 2688M	Thin Client NComputing RX RX300 - Broadcom Cortex A53 BCM2837 Quad-core (4 Core) 1.20GHz - 1GB RAM - 8GB Flash - Fast Ethernet - aspbian - LAN inalámbrica - Bluetooth - HDMI - Red (RJ-45) - 4 Total USB Port(s) - 4 USB 2.0 Port(s). Garantía: 1	\$ 290.03
5151000073-2 2698M	MONITOR BENQ GW2280 21.5" 1920x1080, Contraste 3,000:1, Panel VA, 5 ms GTG, VGA/HDMI x2, Flicker-Free, Low Blue Light, rightness Intelligence (B.I.), VESA, Bocinas 1Wx2, Bisel Delgado, Color Negro Garantía 1 año, centro de servicio NP	\$ 127.61
5151000073-3 2708M	MONITOR BENQ GW2280 21.5" 1920x1080, Contraste 3,000:1, Panel VA, 5 ms GTG, VGA/HDMI x2, Flicker-Free, Low Blue Light, rightness Intelligence (B.I.), VESA, Bocinas 1Wx2, Bisel Delgado, Color Negro Garantía 1 año, centro de servicio NP	\$ 127.61
5151000073-4 2718M	MONITOR BENQ GW2280 21.5" 1920x1080, Contraste 3,000:1, Panel VA, 5 ms GTG, VGA/HDMI x2, Flicker-Free, Low Blue Light, rightness Intelligence (B.I.), VESA, Bocinas 1Wx2, Bisel Delgado, Color Negro Garantía 1 año, centro de servicio NP	\$ 127.61
5151000073-5 2728M	MONITOR BENQ GW2280 21.5" 1920x1080, Contraste 3,000:1, Panel VA, 5 ms GTG, VGA/HDMI x2, Flicker-Free, Low Blue Light, rightness Intelligence (B.I.), VESA, Bocinas 1Wx2, Bisel Delgado, Color Negro Garantía 1 año, centro de servicio NP	\$ 127.61
5151000073-6 2738M	MONITOR BENQ GW2280 21.5" 1920x1080, Contraste 3,000:1, Panel VA, 5 ms GTG, VGA/HDMI x2, Flicker-Free, Low Blue Light, rightness Intelligence (B.I.), VESA, Bocinas 1Wx2, Bisel Delgado, Color Negro Garantía 1 año, centro de servicio NP	\$ 127.61
5151000073-7 2748M	MONITOR BENQ GW2280 21.5" 1920x1080, Contraste 3,000:1, Panel VA, 5 ms GTG, VGA/HDMI x2, Flicker-Free, Low Blue Light, rightness Intelligence (B.I.), VESA, Bocinas 1Wx2, Bisel Delgado, Color Negro Garantía 1 año, centro de servicio NP	\$ 127.61
5151000073-8 2758M	MONITOR BENQ GW2280 21.5" 1920x1080, Contraste 3,000:1, Panel VA, 5 ms GTG, VGA/HDMI x2, Flicker-Free, Low Blue Light, rightness Intelligence (B.I.), VESA, Bocinas 1Wx2, Bisel Delgado, Color Negro Garantía 1 año, centro de servicio NP	\$ 127.61
5151000073-9 2768M	MONITOR BENQ GW2280 21.5" 1920x1080, Contraste 3,000:1, Panel VA, 5 ms GTG, VGA/HDMI x2, Flicker-Free, Low Blue Light, rightness Intelligence (B.I.), VESA, Bocinas 1Wx2, Bisel Delgado, Color Negro Garantía 1 año, centro de servicio NP	\$ 127.61
5151000073-10 2778M	MONITOR BENQ GW2280 21.5" 1920x1080, Contraste 3,000:1, Panel VA, 5 ms GTG, VGA/HDMI x2, Flicker-Free, Low Blue Light, rightness Intelligence (B.I.), VESA, Bocinas 1Wx2, Bisel Delgado, Color Negro Garantía 1 año, centro de servicio NP	\$ 127.61
5151000073-11 2788M	MONITOR BENQ GW2280 21.5" 1920x1080, Contraste 3,000:1, Panel VA, 5 ms GTG, VGA/HDMI x2, Flicker-Free, Low Blue Light, rightness Intelligence (B.I.), VESA, Bocinas 1Wx2, Bisel Delgado, Color Negro Garantía 1 año, centro de servicio NP	\$ 127.61
5151000073-12 2798M	MONITOR BENQ GW2280 21.5" 1920x1080, Contraste 3,000:1, Panel VA, 5 ms GTG, VGA/HDMI x2, Flicker-Free, Low Blue Light, rightness Intelligence (B.I.), VESA, Bocinas 1Wx2, Bisel Delgado, Color Negro Garantía 1 año, centro de servicio NP	\$ 127.61
5151000073-13 2808M	MONITOR BENQ GW2280 21.5" 1920x1080, Contraste 3,000:1, Panel VA, 5 ms GTG, VGA/HDMI x2, Flicker-Free, Low Blue Light, rightness Intelligence (B.I.), VESA, Bocinas 1Wx2, Bisel Delgado, Color Negro Garantía 1 año, centro de servicio NP	\$ 127.61
5151000073-14 2818M	MONITOR BENQ GW2280 21.5" 1920x1080, Contraste 3,000:1, Panel VA, 5 ms GTG, VGA/HDMI x2, Flicker-Free, Low Blue Light, rightness Intelligence (B.I.), VESA, Bocinas 1Wx2, Bisel Delgado, Color Negro Garantía 1 año, centro de servicio NP	\$ 127.61
5151000073-15 2828M	MONITOR BENQ GW2280 21.5" 1920x1080, Contraste 3,000:1, Panel VA, 5 ms GTG, VGA/HDMI x2, Flicker-Free, Low Blue Light, rightness Intelligence (B.I.), VESA, Bocinas 1Wx2, Bisel Delgado, Color Negro Garantía 1 año, centro de servicio NP	\$ 127.61
5151000073-16 2838M	MONITOR BENQ GW2280 21.5" 1920x1080, Contraste 3,000:1, Panel VA, 5 ms GTG, VGA/HDMI x2, Flicker-Free, Low Blue Light, rightness Intelligence (B.I.), VESA, Bocinas 1Wx2, Bisel Delgado, Color Negro Garantía 1 año, centro de servicio NP	\$ 127.61
5151000073-17 2848M	MONITOR BENQ GW2280 21.5" 1920x1080, Contraste 3,000:1, Panel VA, 5 ms GTG, VGA/HDMI x2, Flicker-Free, Low Blue Light, rightness Intelligence (B.I.), VESA, Bocinas 1Wx2, Bisel Delgado, Color Negro Garantía 1 año, centro de servicio NP	\$ 127.61
5151000073-18 2858M	MONITOR BENQ GW2280 21.5" 1920x1080, Contraste 3,000:1, Panel VA, 5 ms GTG, VGA/HDMI x2, Flicker-Free, Low Blue Light, rightness Intelligence (B.I.), VESA, Bocinas 1Wx2, Bisel Delgado, Color Negro Garantía 1 año, centro de servicio NP	\$ 127.61
5151000073-19 2868M	MONITOR BENQ GW2280 21.5" 1920x1080, Contraste 3,000:1, Panel VA, 5 ms GTG, VGA/HDMI x2, Flicker-Free, Low Blue Light, rightness Intelligence (B.I.), VESA, Bocinas 1Wx2, Bisel Delgado, Color Negro Garantía 1 año, centro de servicio NP	\$ 127.61
5151000073-20 2878M	MONITOR BENQ GW2280 21.5" 1920x1080, Contraste 3,000:1, Panel VA, 5 ms GTG, VGA/HDMI x2, Flicker-Free, Low Blue Light, rightness Intelligence (B.I.), VESA, Bocinas 1Wx2, Bisel Delgado, Color Negro Garantía 1 año, centro de servicio NP	\$ 127.61
5151000073-21 2888M	MONITOR BENQ GW2280 21.5" 1920x1080, Contraste 3,000:1, Panel VA, 5 ms GTG, VGA/HDMI x2, Flicker-Free, Low Blue Light, rightness Intelligence (B.I.), VESA, Bocinas 1Wx2, Bisel Delgado, Color Negro Garantía 1 año, centro de servicio NP	\$ 127.61
5151000073-22 2898M	MONITOR BENQ GW2280 21.5" 1920x1080, Contraste 3,000:1, Panel VA, 5 ms GTG, VGA/HDMI x2, Flicker-Free, Low Blue Light, rightness Intelligence (B.I.), VESA, Bocinas 1Wx2, Bisel Delgado, Color Negro Garantía 1 año, centro de servicio NP	\$ 127.61
5151000073-23 2908M	MONITOR BENQ GW2280 21.5" 1920x1080, Contraste 3,000:1, Panel VA, 5 ms GTG, VGA/HDMI x2, Flicker-Free, Low Blue Light, rightness Intelligence (B.I.), VESA, Bocinas 1Wx2, Bisel Delgado, Color Negro Garantía 1 año, centro de servicio NP	\$ 127.61
5151000073-24 2918M	MONITOR BENQ GW2280 21.5" 1920x1080, Contraste 3,000:1, Panel VA, 5 ms GTG, VGA/HDMI x2, Flicker-Free, Low Blue Light, rightness Intelligence (B.I.), VESA, Bocinas 1Wx2, Bisel Delgado, Color Negro Garantía 1 año, centro de servicio NP	\$ 127.61
5151000073-25 2928M	MONITOR BENQ GW2280 21.5" 1920x1080, Contraste 3,000:1, Panel VA, 5 ms GTG, VGA/HDMI x2, Flicker-Free, Low Blue Light, rightness Intelligence (B.I.), VESA, Bocinas 1Wx2, Bisel Delgado, Color Negro Garantía 1 año, centro de servicio NP	\$ 127.61
5151000073-26 2938M	MONITOR BENQ GW2280 21.5" 1920x1080, Contraste 3,000:1, Panel VA, 5 ms GTG, VGA/HDMI x2, Flicker-Free, Low Blue Light, rightness Intelligence (B.I.), VESA, Bocinas 1Wx2, Bisel Delgado, Color Negro Garantía 1 año, centro de servicio NP	\$ 127.61
5151000073-27 2948M	MONITOR BENQ GW2280 21.5" 1920x1080, Contraste 3,000:1, Panel VA, 5 ms GTG, VGA/HDMI x2, Flicker-Free, Low Blue Light, rightness Intelligence (B.I.), VESA, Bocinas 1Wx2, Bisel Delgado, Color Negro Garantía 1 año, centro de servicio NP	\$ 127.61
5151000073-28 2958M	MONITOR BENQ GW2280 21.5" 1920x1080, Contraste 3,000:1, Panel VA, 5 ms GTG, VGA/HDMI x2, Flicker-Free, Low Blue Light, rightness Intelligence (B.I.), VESA, Bocinas 1Wx2, Bisel Delgado, Color Negro Garantía 1 año, centro de servicio NP	\$ 127.61
5151000073-29 2968M	MONITOR BENQ GW2280 21.5" 1920x1080, Contraste 3,000:1, Panel VA, 5 ms GTG, VGA/HDMI x2, Flicker-Free, Low Blue Light, rightness Intelligence (B.I.), VESA, Bocinas 1Wx2, Bisel Delgado, Color Negro Garantía 1 año, centro de servicio NP	\$ 127.61
5151000073-30 2978M	MONITOR BENQ GW2280 21.5" 1920x1080, Contraste 3,000:1, Panel VA, 5 ms GTG, VGA/HDMI x2, Flicker-Free, Low Blue Light, rightness Intelligence (B.I.), VESA, Bocinas 1Wx2, Bisel Delgado, Color Negro Garantía 1 año, centro de servicio NP	\$ 127.61
5151000073-31 2988M	MONITOR BENQ GW2280 21.5" 1920x1080, Contraste 3,000:1, Panel VA, 5 ms GTG, VGA/HDMI x2, Flicker-Free, Low Blue Light, rightness Intelligence (B.I.), VESA, Bocinas 1Wx2, Bisel Delgado, Color Negro Garantía 1 año, centro de servicio NP	\$ 127.61
5151000027-1 2998M	XG210 XG21T3HUS XG 210 rev. 3 Security Appliance - US power cord	\$ 3,340.47
5151000089-2 3008M	Servidor Lenovo thinksystem SR550 7x04a050la - 1 x intel xeon bronze 3104 hexa-core (6 core) 1.70ghz - 8gb instalado truddr4 - 12gb/s sas, serie ata/600 controlador - 0, 1, 5, 10, 50, jbd raid levels - 1 x 750w - 2u bastidor - 2 soporte del	\$ 4,464.71
5151000008-1 3018M	Buffalo linkstation 220 2tb sistema NAS (almacenamiento en red) / nube personal con discos incluidos (2 x 1tb) - escritorio	\$ 422.99
5151000008-2 3028M	Buffalo linkstation 220 2tb sistema NAS (almacenamiento en red) / nube personal con discos incluidos (2 x 1tb) - escritorio	\$ 422.99
5151000073-32 3038M	Monitor lcd ghia mnlg-15 - 54.6cm (21.5") - led - 16:9 - 14ms - 1920 x 1080 - 16,7 millones de colores - 230cd/m <sup>2</sup> - 10,000:1 - full hd - altavoces - dvi - hdmi - vga negro	\$ 164.62
5151000073-33 3048M	Monitor lcd ghia mnlg-15 - 54.6cm (21.5") - led - 16:9 - 14ms - 1920 x 1080 - 16,7 millones de colores - 230cd/m <sup>2</sup> - 10,000:1 - full hd - altavoces - dvi - hdmi - vga negro	\$ 164.62
5151000073-34 3058M	Monitor lcd ghia mnlg-15 - 54.6cm (21.5") - led - 16:9 - 14ms - 1920 x 1080 - 16,7 millones de colores - 230cd/m <sup>2</sup> - 10,000:1 - full hd - altavoces - dvi - hdmi - vga negro	\$ 164.62
5151000073-35 3068M	Monitor lcd ghia mnlg-15 - 54.6cm (21.5") - led - 16:9 - 14ms - 1920 x 1080 - 16,7 millones de colores - 230cd/m <sup>2</sup> - 10,000:1 - full hd - altavoces - dvi - hdmi - vga negro	\$ 164.62
5151000073-36 3078M	Monitor lcd ghia mnlg-15 - 54.6cm (21.5") - led - 16:9 - 14ms - 1920 x 1080 - 16,7 millones de colores - 230cd/m <sup>2</sup> - 10,000:1 - full hd - altavoces - dvi - hdmi - vga negro	\$ 164.62
5151000073-37 3088M	Monitor lcd ghia mnlg-15 - 54.6cm (21.5") - led - 16:9 - 14ms - 1920 x 1080 - 16,7 millones de colores - 230cd/m <sup>2</sup> - 10,000:1 - full hd - altavoces - dvi - hdmi - vga negro	\$ 164.62



**Cuenta Pública 2021**  
**Relación de Bienes Muebles que integran el Patrimonio**  
**Al 30 de septiembre de 2021**  
**(pesos)**

**Ente Público: Secretaría Ejecutiva del Sistema Estatal Anticorrupción de Yucatán**

Código	Descripción del Bien Mueble	Valor en Histórico
5151000073-38 3098M	Monitor lcd ghia mnlg-15 - 54.6cm (21.5") - led - 16:9 - 14ms - 1920 x 1080 - 16,7 millones de colores - 230cd/m <sup>2</sup> - 10,000:1 - full hd - altavoces - dvi - hdmi - vga negro	\$ 164.62
5151000066-4 3108M	Laptop marca Acer procesador core i 5-7200 u, memoria de 8gb, disco duro de 1 tb, pantalla led de 15.6, windows 10 home	\$ 1,159.17
5151000066-5 3118M	Laptop marca Acer procesador core i 5-7200 u, memoria de 8gb, disco duro de 1 tb, pantalla led de 15.6, windows 10 home	\$ 1,159.17
5151000066-6 3128M	Laptop marca Acer procesador core i 5-7200 u, memoria de 8gb, disco duro de 1 tb, pantalla led de 15.6, windows 10 home	\$ 1,159.17
5151000066-7 3138M	Laptop marca Acer procesador core i 5-7200 u, memoria de 8gb, disco duro de 1 tb, pantalla led de 15.6, windows 10 home	\$ 1,159.17
5151000073-39 3148M	Monitor asus vp228he gaming full hd 21.5"	\$ 208.47
5151000110-1 3158M	Teléfono IP SMB de 2 líneas, 1 cuenta sip con 3 teclas de función programables y conferencia de 3 vías.	\$ 85.15
5151000110-2 3168M	Teléfono IP SMB de 2 líneas, 1 cuenta sip con 3 teclas de función programables y conferencia de 3 vías.	\$ 85.15
5151000110-3 3178M	Teléfono IP SMB de 2 líneas, 1 cuenta sip con 3 teclas de función programables y conferencia de 3 vías.	\$ 85.15
5151000110-4 3188M	Teléfono IP SMB de 2 líneas, 1 cuenta sip con 3 teclas de función programables y conferencia de 3 vías.	\$ 85.15
5151000110-5 3198M	Teléfono IP SMB de 2 líneas, 1 cuenta sip con 3 teclas de función programables y conferencia de 3 vías.	\$ 85.15
5151000110-6 3208M	Teléfono IP SMB de 2 líneas, 1 cuenta sip con 3 teclas de función programables y conferencia de 3 vías.	\$ 85.15
5151000110-7 3218M	Teléfono IP SMB de 2 líneas, 1 cuenta sip con 3 teclas de función programables y conferencia de 3 vías.	\$ 85.15
5151000110-8 3228M	Teléfono IP SMB de 2 líneas, 1 cuenta sip con 3 teclas de función programables y conferencia de 3 vías.	\$ 85.15
5151000110-9 3238M	Teléfono IP SMB de 2 líneas, 1 cuenta sip con 3 teclas de función programables y conferencia de 3 vías.	\$ 85.15
5151000029-1 3248M	Impresora laser hp color laserjet	\$ 316.53
5151000019-1 3258M	Disco duro lenovo - 2tb - sas (12gb/s sas) - 3.5" unidad - intern o - 7200rpm - intercambiable en caliente	\$ 362.60
5151000066-8 3268M	Laptop envy 360 procesador core i 7-8550, memoria de 12gb, disco duro 1tb, disco solido 128gb, pantalla led 15.6 windows 10	\$ 2,666.03
5151000066-9 3278M	Laptop lenovo ip-330s i7	\$ 1,266.72
5151000003-1 3288M	Videograbadora turbo hd (tvi)16 canales 4kturbohd + 16 canales ip salida hdmi/ 4 salida de audio/ soporta 2 hdd/ soporta hasta 3mp	\$ 663.36
5151000019-2 3298M	Disco Duro 4TB Marca WD Mod WD40PURZ	\$ 352.69
5151000019-3 3308M	Disco Duro 4TB Marca WD Mod WD40PURZ	\$ 352.69
5151000003-2 3318M	Cámara eyeball 4k (megapíxeles) turbo hd/ gran angular 2.8 mm ir exir 30 mts	\$ 146.43
5151000003-3 3328M	Cámara eyeball 4k (megapíxeles) turbo hd/ gran angular 2.8 mm ir exir 30 mts	\$ 146.43
5151000003-4 3338M	Cámara eyeball 4k (megapíxeles) turbo hd/ gran angular 2.8 mm ir exir 30 mts	\$ 146.43
5151000003-5 3348M	Cámara eyeball 4k (megapíxeles) turbo hd/ gran angular 2.8 mm ir exir 30 mts	\$ 146.43
5151000003-6 3358M	Cámara bullet 4k (mega píxeles) turbo hd/ exterior lente 2.8 mm ir inteligente para 30 mts	\$ 149.29
5151000003-7 3368M	Cámara bullet 4k (mega píxeles) turbo hd/ exterior lente 2.8 mm ir inteligente para 30 mts	\$ 149.29
5151000003-8 3378M	Cámara bullet 4k (mega píxeles) turbo hd/ exterior lente 2.8 mm ir inteligente para 30 mts	\$ 149.29
5151000003-9 3388M	Cámara bullet 4k (mega píxeles) turbo hd/ exterior lente 2.8 mm ir inteligente para 30 mts	\$ 149.29
5151000003-10 3398M	Cámara bullet 4k (mega píxeles) turbo hd/ exterior lente 2.8 mm ir inteligente para 30 mts	\$ 149.29
5151000003-11 3408M	Cámara bullet 4k (mega píxeles) turbo hd/ exterior lente 2.8 mm ir inteligente para 30 mts	\$ 149.29
5151000003-12 3418M	Cámara bullet 4k (mega píxeles) turbo hd/ exterior lente 2.8 mm ir inteligente para 30 mts	\$ 149.29
5151000003-13 3428M	Cámara bullet 4k (mega píxeles) turbo hd/ exterior lente 2.8 mm ir inteligente para 30 mts	\$ 149.29
5151000003-14 3438M	Cámara bullet 4k (mega píxeles) turbo hd/ exterior lente 2.8 mm ir inteligente para 30 mts	\$ 149.29
5151000072-1 3448M	Ups no break Marca EPCOM Modelo XP18DC20HD (ETU500LCD)	\$ 137.51
5151000115-3 3458M	Kingston módulo de memoria ram de 16gb, ddr4-2400 sdram ecc, pc-19200. No. De parte: kt-ts424e/16g sugerido por kingston para servidores lenovo thinkserver ts150	\$ 456.35
5151000031-31 3468M	Thin Client NComputing RX RX300 - Broadcom Cortex A53 BCM2837 Quad-core (4 Core) 1.20GHz - 1GB RAM - 8GB Flash - Fast Ethernet - Raspbian - LAN inalámbrica - Bluetooth - HDMI - Red (RJ-45) - 4 Total USB Port(s) - 4 USB 2.0 Port(s). Garantía: 1	\$ 434.96
5151000031-32 3478M	Thin Client NComputing RX RX300 - Broadcom Cortex A53 BCM2837 Quad-core (4 Core) 1.20GHz - 1GB RAM - 8GB Flash - Fast Ethernet - Raspbian - LAN inalámbrica - Bluetooth - HDMI - Red (RJ-45) - 4 Total USB Port(s) - 4 USB 2.0 Port(s). Garantía: 1	\$ 434.96
5151000031-33 3488M	Thin Client NComputing RX RX300 - Broadcom Cortex A53 BCM2837 Quad-core (4 Core) 1.20GHz - 1GB RAM - 8GB Flash - Fast Ethernet - Raspbian - LAN inalámbrica - Bluetooth - HDMI - Red (RJ-45) - 4 Total USB Port(s) - 4 USB 2.0 Port(s). Garantía: 1	\$ 434.96
5151000031-34 3498M	Thin Client NComputing RX RX300 - Broadcom Cortex A53 BCM2837 Quad-core (4 Core) 1.20GHz - 1GB RAM - 8GB Flash - Fast Ethernet - Raspbian - LAN inalámbrica - Bluetooth - HDMI - Red (RJ-45) - 4 Total USB Port(s) - 4 USB 2.0 Port(s). Garantía: 1	\$ 434.96
5151000031-35 3508M	Thin Client NComputing RX RX300 - Broadcom Cortex A53 BCM2837 Quad-core (4 Core) 1.20GHz - 1GB RAM - 8GB Flash - Fast Ethernet - Raspbian - LAN inalámbrica - Bluetooth - HDMI - Red (RJ-45) - 4 Total USB Port(s) - 4 USB 2.0 Port(s). Garantía: 1	\$ 434.96
5151000073-40 3518M	MONITOR BENQ GW2280 21.5" 1920x1080, Contraste 3,000:1, Panel VA, 5 ms GTG, VGA/HDMI x2, Flicker-Free, Low Blue Light, Brightness Intelligence (B.I.), VESA, Bocinas 1Wx2, Bisel Delgado, Color Negro Garantía 1 año, centro de servicio NP	\$ 191.39
5151000073-41 3528M	MONITOR BENQ GW2280 21.5" 1920x1080, Contraste 3,000:1, Panel VA, 5 ms GTG, VGA/HDMI x2, Flicker-Free, Low Blue Light, Brightness Intelligence (B.I.), VESA, Bocinas 1Wx2, Bisel Delgado, Color Negro Garantía 1 año, centro de servicio NP	\$ 191.39



**Cuenta Pública 2021**  
**Relación de Bienes Muebles que integran el Patrimonio**  
**Al 30 de septiembre de 2021**  
**(pesos)**

**Ente Público: Secretaría Ejecutiva del Sistema Estatal Anticorrupción de Yucatán**

Código	Descripción del Bien Mueble	Valor en Histórico
5151000073-42 353BM	MONITOR BENQ GW2280 21.5" 1920x1080, Contraste 3,000:1, Panel VA, 5 ms GTG, VGA/HDMI x2, Flicker-Free, Low Blue Light, Brightness Intelligence (B.I.), VESA, Bocinas 1Wx2, Bisel Delgado, Color Negro Garantía 1 año, centro de servicio NP	\$ 191.39
5151000073-43 354BM	MONITOR BENQ GW2280 21.5" 1920x1080, Contraste 3,000:1, Panel VA, 5 ms GTG, VGA/HDMI x2, Flicker-Free, Low Blue Light, Brightness Intelligence (B.I.), VESA, Bocinas 1Wx2, Bisel Delgado, Color Negro Garantía 1 año, centro de servicio NP	\$ 191.39
5151000073-44 355BM	MONITOR BENQ GW2280 21.5" 1920x1080, Contraste 3,000:1, Panel VA, 5 ms GTG, VGA/HDMI x2, Flicker-Free, Low Blue Light, Brightness Intelligence (B.I.), VESA, Bocinas 1Wx2, Bisel Delgado, Color Negro Garantía 1 año, centro de servicio NP	\$ 191.39
5151000031-36 356BM	Thin Client NComputing RX RX300 - Broadcom Cortex A53 BCM2837 Quad-core (4 Core) 1.20GHz - 1GB RAM - 8GB Flash - Fast Ethernet - Raspbian - LAN inalámbrica - Bluetooth - HDMI - Red (RJ-45) - 4 Total USB Port(s) - 4 USB 2.0 Port(s). Garantía: 1	\$ 579.92
5151000031-37 357BM	Thin Client NComputing RX RX300 - Broadcom Cortex A53 BCM2837 Quad-core (4 Core) 1.20GHz - 1GB RAM - 8GB Flash - Fast Ethernet - Raspbian - LAN inalámbrica - Bluetooth - HDMI - Red (RJ-45) - 4 Total USB Port(s) - 4 USB 2.0 Port(s). Garantía: 1	\$ 579.92
5151000031-38 358BM	Thin Client NComputing RX RX300 - Broadcom Cortex A53 BCM2837 Quad-core (4 Core) 1.20GHz - 1GB RAM - 8GB Flash - Fast Ethernet - Raspbian - LAN inalámbrica - Bluetooth - HDMI - Red (RJ-45) - 4 Total USB Port(s) - 4 USB 2.0 Port(s). Garantía: 1	\$ 579.92
5151000031-39 359BM	Thin Client NComputing RX RX300 - Broadcom Cortex A53 BCM2837 Quad-core (4 Core) 1.20GHz - 1GB RAM - 8GB Flash - Fast Ethernet - Raspbian - LAN inalámbrica - Bluetooth - HDMI - Red (RJ-45) - 4 Total USB Port(s) - 4 USB 2.0 Port(s). Garantía: 1	\$ 579.92
5151000031-40 360BM	Thin Client NComputing RX RX300 - Broadcom Cortex A53 BCM2837 Quad-core (4 Core) 1.20GHz - 1GB RAM - 8GB Flash - Fast Ethernet - Raspbian - LAN inalámbrica - Bluetooth - HDMI - Red (RJ-45) - 4 Total USB Port(s) - 4 USB 2.0 Port(s). Garantía: 1	\$ 579.92
5151000073-45 361BM	MONITOR BENQ GW2280 21.5" 1920x1080, Contraste 3,000:1, Panel VA, 5 ms GTG, VGA/HDMI x2, Flicker-Free, Low Blue Light, Brightness Intelligence (B.I.), VESA, Bocinas 1Wx2, Bisel Delgado, Color Negro Garantía 1 año, centro de servicio NP	\$ 255.16
5151000073-46 362BM	MONITOR BENQ GW2280 21.5" 1920x1080, Contraste 3,000:1, Panel VA, 5 ms GTG, VGA/HDMI x2, Flicker-Free, Low Blue Light, Brightness Intelligence (B.I.), VESA, Bocinas 1Wx2, Bisel Delgado, Color Negro Garantía 1 año, centro de servicio NP	\$ 255.16
5151000073-47 363BM	MONITOR BENQ GW2280 21.5" 1920x1080, Contraste 3,000:1, Panel VA, 5 ms GTG, VGA/HDMI x2, Flicker-Free, Low Blue Light, Brightness Intelligence (B.I.), VESA, Bocinas 1Wx2, Bisel Delgado, Color Negro Garantía 1 año, centro de servicio NP	\$ 255.16
5151000073-48 364BM	MONITOR BENQ GW2280 21.5" 1920x1080, Contraste 3,000:1, Panel VA, 5 ms GTG, VGA/HDMI x2, Flicker-Free, Low Blue Light, Brightness Intelligence (B.I.), VESA, Bocinas 1Wx2, Bisel Delgado, Color Negro Garantía 1 año, centro de servicio NP	\$ 255.16
5151000073-49 365BM	MONITOR BENQ GW2280 21.5" 1920x1080, Contraste 3,000:1, Panel VA, 5 ms GTG, VGA/HDMI x2, Flicker-Free, Low Blue Light, Brightness Intelligence (B.I.), VESA, Bocinas 1Wx2, Bisel Delgado, Color Negro Garantía 1 año, centro de servicio NP	\$ 255.16
5151000094-1 366BM	Manos Libres midland AVPH3	\$ 99.96
5151000094-2 367BM	Manos Libres midland AVPH3	\$ 99.96
5151000094-3 368BM	Manos Libres midland AVPH3	\$ 99.96
5151000094-4 369BM	Radio 2 vías T61VP3 Midland	\$ 166.54
5151000094-5 370BM	Radio 2 vías T61VP3 Midland	\$ 166.54
5151000094-6 371BM	Radio 2 vías T61VP3 Midland	\$ 166.54
51911000080-1 372BM	Grabadora digital de voz estereo 4GB C/A, Mod. REC-850	\$ 1,126.25
5211000074-1 373BM	Videoproector Marca Benq Ms550	\$ 554.26
5211000074-2 374BM	Videoproector Marca Benq Ms550	\$ 554.26
5211000060-2 375BM	Pintarron Interactivo Alfra 686o Pared	\$ 767.03
5211000060-1 376BM	Pintarron Interactivo Alfra 686o Pared	\$ 767.03
5211000060-3 377BM	Pintarron Interactivo Alfra 686o Pared	\$ 767.03
5211000060-4 378BM	Pintarron Interactivo Alfra 686o Pared	\$ 767.03
5231000012-1 379BM	Cámara SONY W830	\$ 249.77
5211000060-5 380BM	Pantalla de Proyección Multimedia Screens Mse178 100 Pulgadas	\$ 2,005.64
5211000060-6 381BM	Pantalla de Proyección Multimedia Screens Mse178 100 Pulgadas	\$ 2,005.64
5411000002-3 382BM	Automovil Chevrolet Aveo Mod 2018	\$ 83,295.00
5411000002-2 383BM	Automovil Chevrolet Spark Mod 2019	\$ 90,045.00
5191000061-1 384BM	Minisplit Inverter 12000btu S 220v 60hz Benelux	\$ 4,341.64
5191000061-2 385BM	Minisplit Inverter 18000btu S 220v 60hz Benelux	\$ 6,335.32
5191000061-3 386BM	Equipo de Aire acondicionado de 12.5 Toneladas	\$ 127,845.12
5651000087-1 387BM	Compra de equipo celular Mot. Moto C XT1756 AZ ATT para el C.P.C	\$ 1,647.56
5651000016-1 388BM	Conmutador ethernet tp-link tl-sf3452 50 puertos gestión able - 48 x fast ethernet network, 2 x gigabit ethernet enlace ascendente, 2 x gigabit ethernet ranura de expansión - 2 capa compatible - 1u alto	\$ 6,434.32
5651000099-1 389BM	Tripp lite no break ups interactivo smartpro 1500va 900w 2u rack/torre con lcd avr usb db9 - 1500 va/900 w - 120 v ca - rack/torre - 11.8 minutos (450w) - 8 x nema 5-15r	\$ 4,839.22
5661000025-1 390BM	Multímetro Truper digital Mut 202, mide resistencia y voltaje funcion Hold	\$ 541.14
5671000027-1 391BM	Engargoladora plástico manual Mod. Kombo 500 GBC	\$ 3,591.36
5671000027-2 392BM	Engargoladora p/arillo metálico mod dual twin binder gbc awm-d	\$ 7,974.83
5191000056-1 393BM	Enmicadora Fusión 1000L	\$ 832.87
5691000062-1 394BM	Extintor cargado de pqs tipo abc capacidad 4.5 kg	\$ 799.05
5691000062-2 395BM	Extintor cargado de pqs tipo abc capacidad 4.5 kg	\$ 799.05
5691000062-3 396BM	Extintor cargado de pqs tipo abc capacidad 4.5 kg	\$ 799.05



**Cuenta Pública 2021**  
**Relación de Bienes Muebles que integran el Patrimonio**  
**Al 30 de septiembre de 2021**  
**(pesos)**

Ente Público: Secretaría Ejecutiva del Sistema Estatal Anticorrupción de Yucatán

Código	Descripción del Bien Mueble	Valor en Histórico
5691000062-4 397BM	Extintor cargado de pqs tipo abc capacidad 4.5 kg	\$ 799.05
5691000062-5 398BM	Extintor cargado de co2 badger capacidad 10 lbs	\$ 3,729.06
5691000062-6 399BM	Extintor cargado de co2 badger capacidad 10 lbs	\$ 3,729.06
5691000062-7 400BM	Extintor cargado de co2 badger capacidad 10 lbs	\$ 3,729.06
5691000062-8 401BM	Extintor cargado de co2 badger capacidad 10 lbs	\$ 3,729.06
402BM	Licencia anual contraqi nóminas 1 usuario 1 RFC, Serie: 180924-98-1614	\$ -
403BM	Licencia anual contraqi contabilidad 2 usuarios, Serie: 181205-98-0090	\$ -
5151000027-1 404BM	Licencia XG 210 EnterpriseGuard NG211CSEA with Enhanced Support-12 MOS (Fireware del Site)	\$ -
5211000015-1 405BM	Bocina Bluetooth Sony SRS-XB21 Negro	\$ 249.93
5151000003-15 406BM	Webcam C170 Logitech	\$ 63.10
5151000030-1 407BM	Capturador de audio usb a cannon Modelo MS-900	\$ 41.80
5211000049-1 408BM	Microfono usb de condensador para pc Mod. MIC-550	\$ 99.11
5211000049-2 409BM	Microfono usb de condensador para pc Mod. MIC-550	\$ 99.11
5211000049-3 410BM	Microfono usb de condensador para pc Mod. MIC-550	\$ 99.11
5211000015-2 411BM	Bocina Bluetooth Sony SRS-XB21 Blanco (1000212783)	\$ 354.00
5151000003-16 412BM	Cámara logitech modelo C922 1920 x 1080 Pixeles	\$ 384.12
413BM	Software central server protection advanced sophos cloud server	\$ -
5151000052-1 414BM	Switch Linksys 16 puertos modelo se3016 13s10c8c800581	\$ 597.92
5151000002-1 415BM	Quemador LG DVD Externo Slim 24x Negro	\$ 184.88
5231000012-2 416BM	Cámara Canon T6 EF-S18-55 EF75-300	\$ 2,474.81
5111000003-1 417BM	Anaqueles metalicos de 2.20 con 6 entrepaños de 45 x 85 reforzados (para archivo muerto)	\$ 1,699.11
5111000003-2 418BM	Anaqueles metalicos de 2.20 con 6 entrepaños de 45 x 85 reforzados (para archivo muerto)	\$ 1,699.11
5111000003-3 419BM	Anaqueles metalicos de 2.20 con 6 entrepaños de 45 x 85 reforzados (para archivo muerto)	\$ 1,699.11
5111000003-4 420BM	Anaqueles metalicos de 2.20 con 6 entrepaños de 45 x 85 reforzados (para archivo muerto)	\$ 1,699.11
5111000003-5 421BM	Anaqueles metalicos de 2.20 con 6 entrepaños de 45 x 85 reforzados (para archivo muerto)	\$ 1,699.11
5111000003-6 422BM	Anaqueles metalicos de 2.20 con 6 entrepaños de 45 x 85 reforzados (para archivo muerto)	\$ 1,699.11
5111000003-7 423BM	Anaqueles metalicos de 2.20 con 6 entrepaños de 45 x 85 reforzados (para archivo muerto)	\$ 1,699.11
5111000003-8 424BM	Anaqueles metalicos de 2.20 con 6 entrepaños de 45 x 85 reforzados (para archivo muerto)	\$ 1,699.11
5111000003-9 425BM	Anaqueles metalicos de 2.20 con 6 entrepaños de 45 x 85 reforzados (para archivo muerto)	\$ 1,699.11
5111000003-10 426BM	Anaqueles metalicos de 2.20 con 6 entrepaños de 45 x 85 reforzados (para archivo muerto)	\$ 1,699.11
597100001-1 427BM	Aportación extraordinaria para el sostenimiento del INDETEC, recibida en los términos de la fracción II del artículo 19 de la ley de coordinación fiscal, en ocasión a la instrumentación del sistema automatizado de administración y contabilidad gubernamental	\$ -
5211000015-3 428BM	Sistema de Audio con USB Bluetooth Subwoofer y 2 Satélites tipo lineal C Atril	\$ 3,872.87
597100001-2 429BM	Licencia Lenovo Microsoft Windows Server 2019 Standart	\$ -
597100001-3 430BM	Licencia Office Standart 2019 OLP NL GOV	\$ -
597100001-4 431BM	Licencia SQLSvrStd 2019 OLP NL Gov	\$ -
597100001-5 432BM	"NG211CSEA XG 210 EnterpriseGuard with enhanced support - 12 MOS" (Renovación Licencia Sophos XG210)	\$ -
597100001-6 433BM	Illustrator for teams 65304053ba01a12 team licensing subscription new-0 multiple platforms suscripción 12 meses	\$ -
597100001-7 434BM	photoshop for teams 65304040ba01a12 team licensing subscription new-0 multiple platforms suscripción 12 meses	\$ -
5151000003-17 435BM	Cámara logitech modelo C922 1920 x 1080 Pixeles	\$ 384.12
5151000066-10 436BM	Computadora portátil marca DELL Latitude 5400 14" CI5/8GB/256SSD NO DVD/WIN10 PRO/NEGRO	\$ 13,550.79
597100001-8 437BM	Licencia Microsoft Visio standard D86-05822 201 9 para 1 pc descargable	\$ 1,400.39
597100001-9 438BM	Licencia Microsoft Visio standard D86-05822 201 9 para 1 pc descargable	\$ 1,400.32
5151000066-11 439BM	Computadora portátil marca DELL Latitude 5410 14" I5/8GB/256GB W10P	\$ 18,483.51
5151000066-12 440BM	Computadora portátil marca DELL Latitude 5410 14" I5/8GB/256GB W10P	\$ 18,483.51
5151000072-12 441BM	Smart-ups a pc srt2200va 120v 60hz 3hz (suministro e instalación de smart-ups)	\$ 27,198.39
51510000125-1 442BM	Switch cisco conmu. Ethern 48pts gesti. (suministro e instalación de switch cisco)	\$ 16,750.52
5151000052-2 443BM	NAS Synology 4 bahias rack 1ur hs 64 tb	\$ 20,341.15
5911000001-1 444BM	Software Flipsnack Profesional (Revista Digital SESEAY)	\$ 2,206.69
<b>444</b>		<b>\$ 1,050,311.75</b>

Bajo protesta de decir verdad declaramos que los Estados Financieros y sus notas son razonablemente correctos y responsabilidad del emisor.

**Cuenta Pública 2021**  
**Relación de Esquemas Bursátiles y de Coberturas Financieras**  
**Al 30 de septiembre de 2021**  
**(Pesos)**

**Ente Público: SECRETARÍA EJECUTIVA DEL SISTEMA ESTATAL ANTICORRUPCIÓN DE YUCATÁN**

*SIN INFORMACIÓN QUE REVELAR*

Bajo protesta de decir verdad declaramos que los Estados Financieros y sus Notas son razonablemente correctos y responsabilidad del emisor.





Cuenta Pública 2021  
Endeudamiento Neto  
Acumulado del 1 al 30 de septiembre de 2021  
Pesos

Ente Público: SECRETARÍA EJECUTIVA DEL SISTEMA ESTATAL ANTICORRUPCIÓN DE YUCATÁN

Identificación de Crédito o Instrumento	Colocación A	Amortización B	Endeudamiento Neto C = A - B
SIN INFORMACIÓN QUE REVELAR	0.00	0.00	0.00

Baio protesta de decir verdad declaramos que los Estados Financieros v sus Notas son razonablemente correctos v responsabilidad del emisor.





**Cuenta Pública 2021**  
**Intereses de la deuda**  
**Acumulado del 1 al 30 de septiembre de 2021**  
**Pesos**

**Ente Público: SECRETARÍA EJECUTIVA DEL SISTEMA ESTATAL ANTICORRUPCIÓN DE YUCATÁN**

<b>Identificación de Crédito o Instrumento</b>	<b>Devengado</b>	<b>Pagado</b>
<b>Créditos Bancarios</b>	0.00	0.00
<b>Total Créditos Bancarios</b>	0.00	0.00
<b>Otros Instrumentos de Deuda</b>	0.00	0.00
<b>Total Otros Instrumentos de Deuda</b>	0.00	0.00
<b>TOTAL</b>	0.00	0.00

Bajo protesta de decir verdad declaramos que los Estados Financieros y sus Notas son razonablemente correctos y responsabilidad del emisor.

**Cuenta Pública 2021**  
**Programas y Proyectos de Inversión**  
**Al 30 de septiembre de 2021**  
**(Pesos)**

**Ente Público: SECRETARÍA EJECUTIVA DEL SISTEMA ESTATAL ANTICORRUPCIÓN DE YUCATÁN**

*SIN INFORMACIÓN QUE REVELAR*

Bajo protesta de decir verdad declaramos que los Estados Financieros y sus Notas son razonablemente correctos y responsabilidad del emisor.







**Cuenta Pública 2021**  
**NOTAS A LOS ESTADOS FINANCIEROS**  
**CIFRAS AL 30 DE SEPTIEMBRE DE 2021**  
**(Pesos)**

**Ente Público: SECRETARÍA EJECUTIVA DEL SISTEMA ESTATAL ANTICORRUPCIÓN DE YUCATÁN (SESEAY)**

Con el propósito de dar cumplimiento a los artículos 44, 45, 46, 47, 49, 52, y 53 de la Ley General de Contabilidad Gubernamental, artículo 31 fracciones XXVI y XXXII del Código de Administración Pública de Yucatán y al artículo 59 fracciones XXV y XXVII del Reglamento del Código de la Administración Pública de Yucatán, La Secretaría Ejecutiva del Sistema Estatal Anticorrupción de Yucatán, ha preparado los Estados Financieros incluyendo las operaciones efectuadas al 30 de septiembre de 2021.

**a) NOTAS DE DESGLOSE**

**I) NOTAS AL ESTADO DE SITUACIÓN FINANCIERA**

**ACTIVO**

**Efectivo y Equivalentes**

1.- La cuenta de bancos consiste principalmente en depósitos bancarios por los conceptos de ingresos con los que cuenta la Secretaría en este caso son Productos y Transferencias, asignaciones y subsidios.

- Esta Secretaría Ejecutiva recibe por parte de la Secretaría de Administración y Finanzas (SAF) el oficio número SAF-EGR-TES/1961/2020, en el cual solicita la apertura de las cuentas bancarias específicas para la recepción de recursos de Participaciones Federales 2021 (BANORTE) y Recursos Propios 2021 (BANORTE).



- La cuenta de bancos se integra por los saldos de las siguientes cuentas:

No. CUENTA	INSTITUCIÓN BANCARIA	SALDO AL 30/SEPTIEMBRE/2021
1024249310	Banorte, S.A.	\$11,006.01
1024249301	Banorte, S.A.	\$10,116.75
114606396	BBVA Bancomer, S.A.	\$0.00
1089366186	Banorte, S.A.	\$0.00
1130682126	Banorte, S.A.	\$187,299.71
1130682117	Banorte, S.A.	\$528,861.43
<b>TOTAL</b>		<b>\$737,283.90</b>

- El Efectivo: consiste en la disposición de efectivo utilizada para un Fondo Fijo, al 30 de septiembre no se tiene ningún Fondo Fijo asignado.

#### **Derechos a recibir efectivo o equivalentes y bienes o servicios a recibir**

2.- Los derechos a recibir efectivo y equivalentes, al 30 de septiembre es saldo cero.

3.- Los derechos a recibir bienes o servicios al 30 de septiembre es saldo cero.

#### **Bienes Disponibles para su Transformación o Consumo (inventarios)**

4.- La Secretaría Ejecutiva del Sistema Estatal Anticorrupción de Yucatán no realiza ningún proceso de transformación y/o elaboración de bienes.

5.- La Secretaría Ejecutiva del Sistema Estatal Anticorrupción de Yucatán no realiza registro en la cuenta de almacén.





## Inversiones Financieras

6.- La Secretaría Ejecutiva del Sistema Estatal Anticorrupción de Yucatán no cuenta con Fideicomisos de Inversión.

7.- La Secretaría Ejecutiva del Sistema Estatal Anticorrupción de Yucatán no cuenta con Inversiones Financieras.

## Bienes Muebles, Inmuebles e Intangibles

8.- El rubro Bienes muebles e inmuebles que figura en el Estado de situación financiera, se integra como sigue:

BIENES MUEBLES					
BIENES	Importe (Monto de Adquisición)	Depreciación del periodo (2021)	Depreciación Acumulada (2018-2021)	Estatus del bien	Tasa de depreciación aplicada
<b>Mobiliario y Equipo de Administración</b>	<b>\$1,562,069.51</b>	<b>\$29,618.89</b>	<b>\$889,106.98</b>		
<i>Muebles de Oficina y Estantería</i>	\$703,567.42	\$5,863.17	\$192,675.55	<i>En buen estado</i>	<i>10% anual</i>
<i>Muebles, Excepto de Oficina y Estantería</i>	\$3,008.62	\$25.07	\$827.35	<i>En buen estado</i>	<i>10% anual</i>
<i>Otros Mobiliarios y Equipos de Administración</i>	\$1,590.00	\$13.25	\$450.50	<i>En buen estado</i>	<i>10% anual</i>
<i>Equipo de cómputo y TI</i>	\$853,903.47	\$23,717.40	\$665,534.69	<i>En buen estado</i>	<i>33.33% anual</i>
<b>Mobiliario y Equipo Educativo y Recreativo</b>	<b>\$115,782.52</b>	<b>\$3,110.34</b>	<b>\$99,283.38</b>		
<i>Otro Mobiliario y Equipo Educativo y Recreativo</i>	\$9,256.80	\$154.28	\$5,091.24	<i>En buen estado</i>	<i>20% anual</i>



Equipo y aparatos audiovisuales	\$90,170.92	\$2,501.76	\$78,674.14	En buen estado	33.33% anual
Cámaras fotográficas y de video	\$16,354.80	\$454.30	\$12,407.66	En buen estado	33.33% anual
Equipo de Transporte	\$385,200.00	\$6,420.00	\$211,860.00	En buen estado	20% anual
Maquinaria y Otros Equipos	\$249,978.04	\$2,083.14	\$67,482.38	En buen estado	10% anual
<b>TOTAL</b>	<b>\$ 2,313,030.07</b>	<b>\$ 41,232.37</b>	<b>\$1,267,732.74</b>		

- Respecto a la depreciación se indica lo siguiente:
- Para el cálculo de la depreciación se utiliza el método establecido por el CONAC en las Reglas Específicas del Registro y Valoración del Patrimonio publicadas el 13 de diciembre de 2011 con última fecha de actualización el 27 de diciembre de 2017.

Cálculo de la depreciación o amortización:

$$\frac{\text{Costo de adquisición del activo depreciable o amortizable} - \text{Valor de desecho}}{\text{Vida útil}}$$

- Para estimar el cálculo de la vida útil de los bienes muebles se utilizan los criterios establecidos en las Reglas Específicas del Registro y Valoración del Patrimonio emitidas por el CONAC inciso a) **Parámetros de estimación de vida útil** publicadas el 13 de diciembre de 2011 con última fecha de actualización el 27 de diciembre de 2017.
- Respecto al registro de los Bienes Muebles se indica lo siguiente:

Atendiendo la recomendación emitida por el Despacho Externo Ofelia Cámara Auditores y Consultores, a la presente fecha los bienes muebles se registran en apego a lo establecido en el Numeral 8 "Monto de capitalización de los Bienes Muebles e Intangibles" de las Reglas de Registro y Valoración del Patrimonio emitidas por el CONAC.





9.- Los Bienes Intangibles se integran como sigue:

ACTIVOS INTANGIBLES:	Importe (Monto de Adquisición)	Depreciación del periodo (2021)	Depreciación Acumulada (2018-2021)	Estatus	Tasa de depreciación aplicada
Activos Intangibles (Licencias informáticas y Software)	220,521.05	2,135.98	215,506.63	Licencias y Software vigentes	100% anual
<b>TOTAL</b>	<b>\$220,521.05</b>	<b>\$2,135.98</b>	<b>\$215,506.63</b>		

- Para el cálculo de la amortización de bienes intangibles se utiliza el método establecido por el CONAC en las Reglas Específicas del Registro y Valoración del Patrimonio publicadas el 13 de diciembre de 2011 con última fecha de actualización el 27 de diciembre de 2017.

Cálculo de la depreciación o amortización:

$$\frac{\text{Costo de adquisición del activo depreciable o amortizable} - \text{Valor de desecho}}{\text{Vida útil}}$$

- Respecto al registro de los Bienes Intangibles se indica lo siguiente:

Atendiendo la recomendación emitida por el Despacho Externo Ofelia Cámara Auditores y Consultores, a la presente fecha los bienes intangibles se registran en apego a lo establecido en el Numeral 8 "Monto de capitalización de los Bienes Muebles e Intangibles" de las Reglas de Registro y Valoración del Patrimonio emitidas por el CONAC.

### Estimaciones y Deterioros

10.- La Secretaría Ejecutiva del Sistema Estatal Anticorrupción no cuenta con estimaciones de bienes incobrables, inventarios o activos biológicos.

### Otros Activos

11.- La Secretaría Ejecutiva del Sistema Estatal Anticorrupción no cuenta con otros activos.



## PASIVO

El Pasivo Circulante, representa aquellas obligaciones en las que la exigibilidad de pago es menor a un año y lo constituyen las cuentas de servicios personales, proveedores y cuentas por pagar y las retenciones y contribuciones.

1.- Las Cuentas por Pagar a Corto Plazo se integran como sigue:

Cuentas por Pagar a Corto Plazo:	
<b>Servicios Personales por Pagar a Corto Plazo</b>	<b>\$32,534.94</b>
<i>Finiquitos de nómina</i>	<i>\$194.02</i>
<i>Cuotas de Seguridad Social por pagar</i>	<i>\$32,340.92</i>
<b>Proveedores por Pagar a Corto Plazo</b>	<b>\$1,318.00</b>
<i>AT&amp;T Comercialización Móvil, S. de R.L. de C.V.</i>	<i>\$1,318.00</i>
<b>Retenciones y Contribuciones por Pagar a Corto Plazo</b>	<b>\$201,269.53</b>
<i>10% ISR por Arrendamiento</i>	<i>\$4,898.68</i>
<i>ISR por Salarios</i>	<i>\$87,037.47</i>
<i>ISR Asimilables a Salarios</i>	<i>\$4,945.91</i>
<i>10% ISR por Servicios Profesionales</i>	<i>\$26,699.73</i>
<i>10.67% IVA Retenido</i>	<i>\$33,170.60</i>
<i>8% ISSTEY Retenido- Prestaciones Médicas</i>	<i>\$19,227.70</i>
<i>Descuento Préstamos ISSTEY</i>	<i>\$1,608.33</i>
<i>Descuento Bicicletas ISSTEY</i>	<i>\$796.98</i>
<i>4% Impuesto sobre Nómina Estatal</i>	<i>\$22,884.13</i>
<b>TOTAL</b>	<b>\$235,122.47</b>

2.- La Secretaría Ejecutiva del Sistema Estatal Anticorrupción no cuenta con Bienes en Fondo de Terceros.





3.- La Secretaría Ejecutiva del Sistema Estatal Anticorrupción no cuenta con Pasivos Diferidos.

## II) NOTAS AL ESTADO DE ACTIVIDADES

### Ingresos de Gestión

El monto de los ingresos reflejados en dicho estado, representan las aportaciones estatales, los ingresos propios ordinarios y extraordinarios de la Entidad los cuales al 30 de septiembre de 2021 ascienden a un total de **\$10,363,166.47**

1.- Los ingresos de gestión se integran como se detalla a continuación:

INGRESOS DE GESTIÓN	
PRODUCTOS DE TIPO CORRIENTE ( <i>Intereses ganados en cuentas bancarias</i> ).	\$1,598.47
<b>TOTAL</b>	<b>\$1,598.47</b>

### Participaciones, Aportaciones, Convenios, incentivos derivados de la colaboración fiscal.

2.- Los ingresos por participaciones, asignaciones y subsidios se integran como se detalla a continuación:

PARTICIPACIONES, APORTACIONES, CONVENIOS, INCENTIVOS DERIVADOS DE COLABORACIÓN FISCAL	
TRANSFERENCIAS, ASIGNACIONES, SUBSIDIOS Y OTRAS AYUDAS ( <i>Transferencias de SAF</i> )	
<i>Fuente de Financiamiento 1 (Recursos Propios)</i>	\$6,400,363.00
<i>Fuente de Financiamiento 101 (Ingresos Fiscales Recursos Propios)</i>	\$3,961,205.00
<b>TOTAL</b>	<b>\$10,361,568.00</b>



## Otros Ingresos y Beneficios

3.- La Secretaría Ejecutiva del Sistema Estatal Anticorrupción no cuenta con Otros Ingresos y beneficios.

## Gastos y Otras Pérdidas

1. Gastos de funcionamiento: Son todos aquellos Gastos que tienen por objeto atender la administración de la Entidad.

Otros Gastos y Pérdidas Extraordinarias: Son gastos derivados de las estimaciones, depreciaciones, disminuciones de inventarios, bajas de activos y otros gastos.

Los gastos de funcionamiento se integran como se detalla a continuación:

GASTOS DE FUNCIONAMIENTO	
Servicios Personales	\$5,818,387.84
Materiales y Suministros	\$57,661.30
Servicios Generales	\$3,985,078.19
OTROS GASTOS Y PÉRDIDAS EXTRAORDINARIAS	
Estimaciones, depreciaciones, deterioros, obsolescencias, amortizaciones y provisiones.	\$404,697.11
<b>TOTAL</b>	<b>\$10,265,824.44</b>





### III) NOTAS AL ESTADO DE VARIACIONES EN LA HACIENDA PÚBLICA.

- 1.- La Secretaría Ejecutiva del Sistema Estatal Anticorrupción no presenta modificaciones al patrimonio contribuido.
- 2.- La modificación al patrimonio generado corresponde al Resultado del Ejercicio (Ahorro/Desahorro) que al periodo que se informa asciende a \$97,342.03

### IV) NOTAS AL ESTADO DE FLUJO DE EFECTIVO

#### Efectivo y Equivalentes

- 1.- El análisis de los saldos inicial y final que figuran en la última parte del estado de flujo de efectivo en la cuenta de efectivo y equivalentes es como sigue:

Concepto	2021	2020
Efectivo	0.00	0.00
Bancos/Tesorería	737,283.90	1,377,006.55
Bancos/Dependencias y Otros (NA)	0.00	0.00
Inversiones Temporales (Hasta 3 meses) (NA)	0.00	0.00
Fondos con Afectación Específica (NA)	0.00	0.00
Depósitos de Fondos de Terceros en Garantía y/o Administración	0.00	0.00
Otros Efectivos y Equivalentes	0.00	0.00
<b>Total de Efectivo y Equivalentes</b>	<b>737,283.90</b>	<b>1,377,006.55</b>

- 2.- Al 30 de septiembre del presente, no hubo adquisición de bienes muebles e intangibles.



3.- Conciliación de los Flujos de Efectivo Netos de las Actividades de Operación y la cuenta de Ahorro/Desahorro antes de Rubros Extraordinarios:

Concepto	2021	2020
Resultados del Ejercicio Ahorro/Desahorro	97,342.03	593,635.45
Movimientos de partidas (o rubros) que no afectan al efectivo	404,697.11	573,043.84
Depreciación	371,091.33	445,506.07
Amortización	33,605.78	127,537.77
Incrementos en las provisiones (NA)	0.00	0.00
Incremento en inversiones producido por revaluación (NA)	0.00	0.00
Ganancia/pérdida en venta de bienes muebles, inmuebles e intangibles (NA)	0.00	0.00
Incremento en cuentas por cobrar	0.00	0.00
Flujos de Efectivo Netos de las Actividades de Operación	-639,722.65	-601,076.69





V) CONCILIACIÓN ENTRE LOS INGRESOS PRESUPUESTARIOS Y CONTABLES, ASÍ COMO ENTRE LOS EGRESOS PRESUPUESTARIOS Y GASTOS CONTABLES.

a. Conciliación de ingresos presupuestarios y contables del 01 de enero al 30 de septiembre de 2021.

SECRETARÍA EJECUTIVA DEL SISTEMA ESTATAL ANTICORRUPCIÓN DE YUCATÁN (SESEAY)		
		
Conciliación entre los Ingresos Presupuestarios y Contables		
Correspondiente del 1 de Enero al 30 de Septiembre de 2021		
(Cifras en pesos)		
<b>1. Ingresos Presupuestarios</b>		<b>10,363,166.47</b>
<b>2. Más ingresos contables no presupuestarios</b>		<b>0.00</b>
2.1 Ingresos Financieros	0.00	
2.2 Incremento por Variación de Inventarios		
2.3 Disminución del exceso de estimaciones por pérdida o deterioro u obsolescencia	0.00	
2.4 Disminución del exceso de provisiones	0.00	
2.5 Otros ingresos y beneficios varios	0.00	
2.6 Otros ingresos contables no presupuestarios	0.00	
		<b>0.00</b>
<b>3. Menos ingresos presupuestarios no contables</b>		
3.1 Aprovechamientos Patrimoniales	0.00	
3.2 Ingresos derivados de financiamientos	0.00	
3.3 Otros Ingresos presupuestarios no contables	0.00	
<b>4. Ingresos Contables (4 = 1 + 2 - 3)</b>		<b>10,363,166.47</b>



b. Conciliación de Egresos presupuestarios y gastos contables del 01 de enero al 30 de septiembre de 2021.

SECRETARÍA EJECUTIVA DEL SISTEMA ESTATAL ANTICORRUPCIÓN DE YUCATÁN (SESEAY)		
Conciliación entre los Egresos Presupuestarios y los Gastos Contables		
Correspondiente del 1 de Enero al 30 de Septiembre de 2021		
<b>1. Total de egresos presupuestarios</b>		<b>9,861,127.33</b>
<b>2. Menos egresos presupuestarios no contables</b>		<b>0.00</b>
2.1 Materias Primas y Materiales de Producción y Comercialización	0.00	
2.2 Materiales y Suministros	0.00	
2.3 Mobiliario y Equipo de Administración	0.00	
2.4 Mobiliario y Equipo Educativo y Recreativo	0.00	
2.5 Equipo e Instrumental Médico y de Laboratorio	0.00	
2.6 Vehículos y Equipo de Transporte	0.00	
2.7 Equipo de Defensa y Seguridad	0.00	
2.8 Maquinaria, Otros Equipos y Herramientas	0.00	
2.9 Activos Biológicos	0.00	
2.10 Bienes Inmuebles	0.00	
2.11 Activos Intangibles	0.00	
2.12 Obra Pública en Bienes de Dominio Público	0.00	
2.13 Obra Pública en Bienes Propios	0.00	
2.14 Acciones y Participaciones de Capital	0.00	
2.15 Compra de Títulos y Valores	0.00	
2.16 Concesión de Préstamos	0.00	
2.17 Inversiones en Fideicomisos, Mandatos y Otros Análogos		
2.18 Provisiones para Contingencias y Otras Erogaciones Especiales		
2.19 Amortización de la Deuda Pública		
2.20 Adeudos de Ejercicios Fiscales Anteriores (ADEFAS)		
2.21 Otros Egresos Presupuestales No Contables	0.00	
<b>3. Más Gastos Contables No Presupuestarios</b>		<b>404,697.11</b>
3.1 Estimaciones, Depreciaciones, Deterioros, Obsolescencia y Amortizaciones	404,697.11	
3.2 Provisiones	0.00	
3.3 Disminución de inventarios	0.00	
3.4 Aumento por insuficiencia de estimaciones por pérdida o deterioro u obsolescencia	0.00	
3.5 Aumento por insuficiencia de provisiones	0.00	
3.6 Otros Gastos	0.00	
3.7 Otros Gastos Contables No Presupuestales	0.00	
<b>4. Total de Gasto Contable</b>		<b>10,265,824.44</b>





## b) NOTAS DE MEMORIA (CUENTAS DE ORDEN)

Los saldos de las cuentas de orden contables y presupuestales se presentan a continuación:

- **CUENTAS CONTABLES**

La Secretaría Ejecutiva del Sistema Estatal Anticorrupción no cuenta con Cuentas de Orden Contables

- **CUENTAS PRESUPUESTARIAS**

El saldo de las cuentas presupuestarias al 30 de septiembre de 2021 se detalla a continuación:

LEY DE INGRESOS	
LEY DE INGRESOS ESTIMADA	\$14,721,717.00
LEY DE INGRESOS POR EJECUTAR	\$4,360,149.00
MODIFICACIONES A LA LEY DE INGRESOS ESTIMADA	\$1,598.47
LEY DE INGRESOS DEVENGADA	\$10,363,166.47
LEY DE INGRESOS RECAUDADA	\$10,363,166.47

PRESUPUESTO DE EGRESOS	
PRESUPUESTO DE EGRESOS APROBADO	\$14,721,717.00
PRESUPUESTO DE EGRESOS POR EJERCER	\$4,850,588.14
MODIFICACIONES AL PRESUPUESTO DE EGRESOS APROBADO	\$1,598.47
PRESUPUESTO DE EGRESOS COMPROMETIDO	\$9,872,727.33
PRESUPUESTO DE EGRESOS DEVENGADO	\$9,861,127.33
PRESUPUESTO DE EGRESOS EJERCIDO	\$9,861,127.33
PRESUPUESTO DE EGRESOS PAGADO	\$9,804,587.33



## c) NOTAS DE GESTIÓN ADMINISTRATIVA

### 1.- Introducción

Los Estados Financieros de la Secretaría Ejecutiva del Sistema Estatal Anticorrupción están disponibles para los usuarios que requieran dicha información contable, a través de ellos observamos la situación financiera y ayuda para la toma de decisiones de las autoridades de la misma.

### 2.- Panorama Económico y Financiero

El panorama económico y financiero se clarifica a través de los Estados Financieros, puesto que las cifras muestran la situación económica de la Secretaría Ejecutiva, los ingresos y egresos a un periodo determinado, así como, el desglose de los recursos utilizados mediante los montos e importes.

### 3.- Autorización e Historia

#### a) Fecha de creación del ente.

Que el 27 de mayo de 2015 se publicó en el Diario Oficial de la Federación el "Decreto por el que se reforman, adicionan y derogan diversas disposiciones de la Constitución Política de los Estados Unidos Mexicanos, en materia de combate a la corrupción", mediante el cual se reformó, entre otros, el artículo 113 constitucional, instituyéndose así el Sistema Nacional Anticorrupción como la instancia de coordinación entre las autoridades de todos los órdenes de gobierno competentes en la prevención, detección y sanción de responsabilidades administrativas y hechos de corrupción, así como en la fiscalización y control de recursos públicos; estipulándose en el transitorio cuarto de dicha reforma constitucional, que las legislaturas de los estados deberán expedir las leyes y realizar las adecuaciones normativas necesarias dentro de los 180 días siguientes a la entrada en vigor de las leyes generales relacionadas con el aludido sistema nacional.





Que en fecha 20 de abril de 2016 se publicó en el Diario Oficial del Gobierno del Estado el decreto 380/2016 por el que se modifica la Constitución Política del Estado de Yucatán, en materia de anticorrupción y transparencia, con dicha reforma se realizaron las adecuaciones que obligaba la carta magna en esta materia. Que, por Decreto del Titular del Poder Ejecutivo Estatal, publicado en Diario Oficial del Gobierno del Estado el 18 de julio de 2017, se expidió la Ley del Sistema Estatal Anticorrupción de Yucatán, cuyo artículo 30 dispone la creación de un organismo público descentralizado, no sectorizado, con personalidad jurídica y patrimonio propio, con autonomía técnica y de gestión, denominado Secretaría Ejecutiva del Sistema Estatal Anticorrupción.

#### **4.- Organización y Objeto Social**

##### **a) Objeto social.**

El objeto de la Secretaría Ejecutiva del Sistema Estatal Anticorrupción de Yucatán es fungir como órgano de apoyo técnico del Comité Coordinador del Sistema Estatal Anticorrupción, a efecto de proveerle asistencia técnica, así como los insumos necesarios para el desempeño de sus atribuciones, establecidas en la fracción III del artículo 101 Bis de la Constitución Política del Estado de Yucatán y en la Ley del Sistema Estatal Anticorrupción de Yucatán.

##### **b) Principal actividad**

Proveer a la Comisión Ejecutiva los insumos necesarios para la elaboración de las propuestas a que se refiere la Ley del Sistema Estatal Anticorrupción de Yucatán.

##### **c) Ejercicio Fiscal**

Las cifras contenidas en los Estados Financieros y que se mencionan en estas notas se presentan al 30 de septiembre del ejercicio fiscal 2021.



#### d) Régimen Jurídico

La Secretaría Ejecutiva del Sistema Estatal Anticorrupción de Yucatán está regulada por lo siguiente:

- Constitución Política de los Estados Unidos Mexicanos
- Pacto Internacional de Derechos Civiles y Políticos
- Pacto Internacional de Derechos Económicos, Sociales y Culturales.
- Constitución Política del Estado de Yucatán
- Estatuto Orgánico de la Secretaría Ejecutiva del Sistema Estatal Anticorrupción
- Ley General de Transparencia y Acceso a la Información Pública
- Ley General de Protección de Datos Personales en Posesión de Sujetos Obligados
- Ley General del Sistema Nacional Anticorrupción
- Ley del Sistema Estatal Anticorrupción de Yucatán
- Ley de Transparencia y Acceso a la Información Pública del Estado de Yucatán
- Código de la Administración Pública de Yucatán
- Reglamento del Código de la Administración Pública de Yucatán
- Reglamento del Mecanismo de Queja
- La Ley General de Contabilidad Gubernamental.
- La Ley del Presupuesto y Contabilidad Gubernamental del Estado de Yucatán y su reglamento.
- La Ley de Adquisiciones, Arrendamientos y Prestación de Servicios relacionados con Bienes Muebles.
- La Ley de Fiscalización de la Cuenta Pública del Estado de Yucatán y su reglamento.
- Ley de Disciplina Financiera de las Entidades Federativas y Municipios





**e) Consideraciones fiscales del ente:**

La Secretaría Ejecutiva del Sistema Estatal Anticorrupción de Yucatán tiene las obligaciones fiscales siguientes:

- Declaración informativa mensual de Proveedores
- Entero de retenciones mensuales de ISR por sueldos y salarios
- Entero de retenciones mensuales de ISR por ingresos asimilados a salarios
- Entero de retención de ISR por servicios profesionales mensual
- Entero de retenciones de IVA mensual
- Entero mensual de retenciones de ISR de ingresos por arrendamiento

f) Estructura Organizacional Básica.

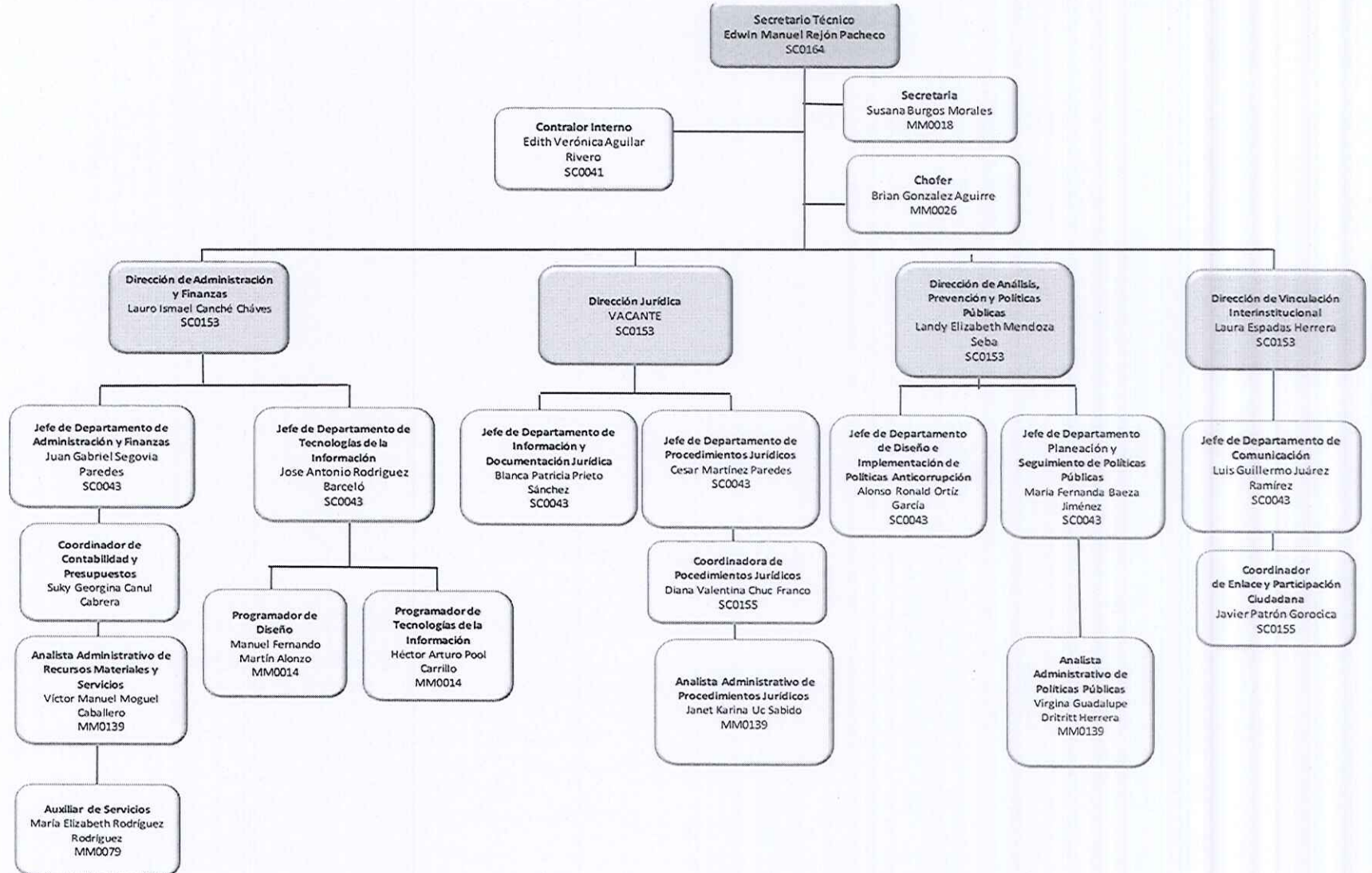







**g) Fideicomisos, mandatos y análogos de los cuales es fideicomitente o fiduciario.**

La Secretaría Ejecutiva del Sistema Estatal Anticorrupción de Yucatán no cuenta con Fideicomisos.

**5.- Bases para la Preparación de Estados Financieros.**

- a) En la preparación de los Estados Financieros de la Secretaría Ejecutiva del Sistema Estatal Anticorrupción de Yucatán, se observó lo establecido en la Ley General de Contabilidad Gubernamental, la Ley de Presupuesto y Contabilidad Gubernamental del Estado de Yucatán y demás disposiciones emitidas para tal efecto por el Consejo Nacional de Armonización Contable (CONAC).
- b) La base de medición utilizada en el registro de las operaciones para la elaboración de los Estados Financieros es a Costo histórico.
- c) Se aplican los Postulados básicos de la Contabilidad gubernamental aprobados por la CONAC y Publicados en el Diario Oficial del Estado.
  - a) Sustancia Económica
  - b) Entes Públicos
  - c) Existencia Permanente
  - d) Revelación Suficiente
  - e) Importancia Relativa
  - f) Registro e Integración Presupuestaria
  - g) Consolidación de la Información Financiera
  - h) Devengo Contable
  - i) Valuación
  - j) Dualidad Económica
  - k) Consistencia
- d) En forma supletoria a las Normas de la Ley General de Contabilidad Gubernamental y a las emitidas por la CONAC se aplicaron las siguientes:



- Normatividad emitida por las unidades administrativas o instancias competentes en materia de Contabilidad Gubernamental.
- Las Normas Internacionales de Contabilidad para el sector público (NICSP) emitidas por la junta de Normas Internacionales de Contabilidad del Sector Público.
- Las normas de información financiera del consejo mexicano para la investigación y Desarrollo de normas de Información Financiera A.C. (CINIF).

#### **6.- Políticas de Contabilidad Significativas.**

Para la elaboración de los Estados Financieros el método para la actualización del valor de los activos, pasivos y hacienda pública y/o patrimonio, es el de Costos Históricos, esto en razón a lo estipulado en los Postulados Básicos de Contabilidad Gubernamental aprobados por el CONAC. Razón por la cual el registro de operaciones está en apego a los postulados básicos y a las normas y manuales vigentes.

#### **7.- Posición en Moneda Extranjera y Protección por Riesgo Cambiario.**

La Secretaría Ejecutiva del Sistema Estatal Anticorrupción de Yucatán, como organismo descentralizado no tiene ni activos, ni pasivos en moneda extranjera, ya que todas las operaciones están registradas en pesos mexicanos, por lo tanto, estamos protegidos por algún riesgo cambiario.

#### **8.- Reporte Analítico del Activo.**

- La Secretaría Ejecutiva del Sistema Estatal Anticorrupción de Yucatán, muestra las variaciones en el Estado Analítico del Activo las cuales son derivadas de las actividades de operación menos los flujos netos de efectivo de las actividades de inversión y menos los flujos netos de efectivo por actividades de financiamiento, así como las entradas y salidas de almacén.
- Para el cálculo de la depreciación se utiliza el método establecido por el CONAC establecido en las Reglas Específicas del Registro y Valoración del Patrimonio.
- Para estimar el cálculo de la vida útil de los bienes muebles se utilizan los parámetros de estimación de vida útil emitidos por el CONAC.





### **9.- Fideicomisos, Mandatos y Análogos**

La Secretaría Ejecutiva del Sistema Estatal Anticorrupción de Yucatán, no tiene fideicomisos, ni mandatos, ni cualquier otro análogo.

### **10.- Reporte de la Recaudación.**

La Secretaría Ejecutiva del Sistema Estatal Anticorrupción de Yucatán, recibe un subsidio presupuestario por parte del Ejecutivo Estatal.

### **11. Información sobre la Deuda y el Reporte Analítico de la Deuda.**

La Secretaría Ejecutiva del Sistema Estatal Anticorrupción de Yucatán, no tiene créditos bancarios, ni otros instrumentos de deuda.

### **12.- Calificaciones Otorgadas.**

Las Finanzas de la Secretaría Ejecutiva del Sistema Estatal Anticorrupción de Yucatán, aún no han recibido calificaciones.

### **13.- Proceso de Mejora**

La Secretaría Ejecutiva del Sistema Estatal Anticorrupción de Yucatán, es un organismo con inicio de operaciones el 01 de septiembre de 2018; razón por la cual se encuentra en proceso de elaboración toda su normatividad interna: manuales, procesos, códigos, etc.

### **14. Información por Segmentos.**

La información financiera de la Secretaría Ejecutiva del Sistema Estatal Anticorrupción de Yucatán se realiza de manera global.

### **15.- Eventos Posteriores.**

La Secretaría Ejecutiva del Sistema Estatal Anticorrupción de Yucatán declara que no existen hechos ocurridos posteriores al cierre.



**16.- Partes Relacionadas.**

La Secretaría Ejecutiva del Sistema Estatal Anticorrupción de Yucatán declara que no existen partes relacionadas que pudieran ejercer influencias significativas sobre la toma de decisiones financieras y operativas.

“Bajo protesta de decir verdad declaramos que los Estados Financieros y sus Notas son razonablemente correctos y responsabilidad del emisor”.

ELABORÓ

C.P. JUAN GABRIEL SEGOVIA PAREDES  
JEFE DE ADMINISTRACIÓN Y FINANZAS

REVISÓ

C.P. LAURO ISMAEL CANCHÉ CHAVES  
DIRECTOR DE ADMINISTRACIÓN Y FINANZAS

AUTORIZÓ

LIC. EDWIN MANUEL REJÓN PACHECO  
SECRETARIO TÉCNICO



**Cuenta Pública 2021**  
**Indicadores de Resultados**  
**Al 30 de septiembre de 2021**  
**(Pesos)**

**Ente Público: Secretaría Ejecutiva del Sistema Estatal Anticorrupción de Yucatán.**

Ejercicio	Fecha de inicio del periodo que se informa	Fecha de término del periodo que se informa	Nombre del programa o concepto al que corresponde el indicador	Objetivo institucional	Nombre(s) de(los) indicador(es)	Dimensión(es) a medir	Definición del indicador	Método de cálculo con variables de la fórmula	Unidad de medida	Frecuencia de medición	Línea base	Metas programadas	Metas ajustadas que existan, en su caso	Avance de metas	Sentido del indicador (catálogo)	Fuente de Información	Área(s) responsable(s) que genera(n), posee(n), publica(n) y actualiza(n) la información	Fecha de validación	Fecha de actualización	Nota
2021	01/07/2021	30/09/2021	Prevención y Sanción de Actos de Corrupción	Disminuir la incidencia de la corrupción en la Administración Pública Estatal.	Porcentaje de recomendaciones públicas no vinculantes dirigidos a los entes públicos.	EFICACIA	Mide la cantidad de recomendaciones públicas no vinculantes emitidas por el Comité Coordinador del Sistema Estatal Anticorrupción aceptadas por los entes públicos.	Total de recomendaciones públicas no vinculantes aceptadas / Total de recomendaciones públicas no vinculantes emitidas * 100	Porcentaje	Trimestral	100.00	100.00	0	0.00%	Ascendente	Reporte de Recomendaciones	Dirección de Análisis, Prevención y Políticas Públicas	Fecha de carga SPOT	30/09/2021	1 Recomendación fue aprobada en lo general, el segundo proyecto se convirtió en un acuerdo de articulación del Cpc, y el tercer proyecto no fue aprobado.
2021	01/07/2021	30/09/2021	Prevención y Sanción de Actos de Corrupción	Disminuir la incidencia de la corrupción en la Administración Pública Estatal.	Porcentaje de eventos para captación de insumos para la ciudadanía	EFICACIA	Se mide el Porcentaje de eventos y foros que se realicen para captación de insumos para la generación de recomendaciones públicas no vinculantes a entidades públicas.	Total eventos realizados / Total de eventos enfocados a la captación de insumos programados * 100	Porcentaje	Trimestral	66.67	100.00	0	0.00%	Ascendente	Despacho del Secretario	Dirección de Análisis, Prevención y Políticas Públicas	Fecha de carga SPOT	30/09/2021	No estaban programados para este trimestre, al alcanzar la meta programada.
2021	01/07/2021	30/09/2021	Prevención y Sanción de Actos de Corrupción	Disminuir la incidencia de la corrupción en la Administración Pública Estatal.	Porcentaje de recomendaciones emitidas.	EFICACIA	Mide la proporción de los diagnósticos elaborados para recomendaciones emitidas por el Comité Coordinador del Sistema Estatal Anticorrupción.	Total de recomendaciones públicas no vinculantes emitidas / Total de diagnósticos integrados para recomendaciones públicas no vinculantes programados * 100	Porcentaje	Trimestral	0.00	100.00	0	0.00%	Ascendente	Reporte de diagnósticos / Reporte de recomendaciones	Dirección de Análisis, Prevención y Políticas Públicas	Fecha de carga SPOT	30/09/2021	No estaban programados para este trimestre, al alcanzar la meta programada.
2021	01/07/2021	30/09/2021	Prevención y sanción de actos de corrupción	Disminuir la incidencia de la corrupción en la Administración Pública Estatal.	Porcentaje de quejas concluidas con Informe de posible hecho de corrupción y/o faltas administrativas	EFICACIA	Mide la proporción de quejas concluidas en las cuales se determinó probable hecho de corrupción y/o faltas administrativas de servidores públicos de la administración pública Estatal.	Total de quejas con probables hechos de corrupción y/o faltas administrativas determinadas / Total de diagnósticos integrados para hechos de corrupción y/o faltas administrativas concluidas * 100	Porcentaje	Trimestral	9.09	20.00	0	0.00%	Ascendente	Reporte de quejas	Dirección Jurídica	Fecha de carga SPOT	30/09/2021	En cuanto a quejas concluidas ningún expediente cumplió con los supuestos que diera pie a una determinación, conforme a los establecido por el Capítulo VII del Reglamento del Mecanismo de Queja, por lo que al no cumplirse una de las variables al efectuar el ejercicio aritmético el valor que arroja es cero.
2021	01/07/2021	30/09/2021	Prevención y sanción de actos de corrupción	Disminuir la incidencia de la corrupción en la Administración Pública Estatal.	Porcentaje de eventos de difusión del mecanismo de queja	EFICACIA	Mide los eventos realizados para dar a conocer a la ciudadanía el mecanismo de queja implementado por la Secretaría Ejecutiva del Sistema Estatal Anticorrupción.	Total de eventos programados enfocados a difundir el mecanismo de queja realizados / Total de eventos programados enfocados a difundir el mecanismo de queja programados * 100	Porcentaje	Trimestral	100.00	100.00	0	100.00%	Ascendente	Reporte de eventos de difusión del mecanismo de queja	Dirección Jurídica	Fecha de carga SPOT	30/09/2021	
2021	01/07/2021	30/09/2021	Prevención y sanción de actos de corrupción	Disminuir la incidencia de la corrupción en la Administración Pública Estatal.	Porcentaje de atención de ciudadana	EFICIENCIA	Mide la proporción de ciudadanos que fueron atendidos y orientados para tramitar una queja o algún otro requerimiento.	Total de quejas atendidas / total de quejas recibidas * 100	Porcentaje	Trimestral	100.00	100.00	0	100.00%	Ascendente	Reporte de atención ciudadana	Dirección Jurídica	Fecha de carga SPOT	30/09/2021	
2021	01/07/2021	30/09/2021	Prevención y Sanción de Actos de Corrupción	Disminuir la incidencia de la corrupción en la Administración Pública Estatal.	Porcentaje de Instituciones y dependencias que recibieron capacitación	EFICACIA	Mide la proporción de instituciones y dependencias que recibieron capacitación en materia de la cultura de integridad y anticorrupción así como la profesionalización en el servicio público.	Total capacitaciones a instituciones o entidades realizadas / Total de instituciones y dependencias que solicitaron capacitación * 100	Porcentaje	Trimestral	100.00	100.00	0	100.00%	Ascendente	Despacho del Secretario	Dirección de Análisis, Prevención y Políticas Públicas	Fecha de carga SPOT	30/09/2021	
2021	01/07/2021	30/09/2021	Prevención y Sanción de Actos de Corrupción	Disminuir la incidencia de la corrupción en la Administración Pública Estatal.	Porcentaje de programas de capacitación generados elaborados	EFICACIA	Mide el Porcentaje de cumplimiento de los programas de capacitación.	Total de programas de capacitación ejecutados / Total de programas de capacitación programados * 100	Porcentaje	Trimestral	100.00	100.00	0	100.00%	Ascendente	Despacho del Secretario	Dirección de Análisis, Prevención y Políticas Públicas	Fecha de carga SPOT	30/09/2021	
2021	01/07/2021	30/09/2021	Prevención y Sanción de Actos de Corrupción	Disminuir la incidencia de la corrupción en la Administración Pública Estatal.	Porcentaje de capacitaciones realizadas	EFICACIA	Mide el porcentaje de temas requeridos para capacitación.	Total de capacitaciones requeridas / Total de capacitaciones ofrecidas * 100	Porcentaje	Trimestral	100.00	100.00	0	100.00%	Ascendente	Despacho del Secretario	Dirección de Análisis, Prevención y Políticas Públicas	Fecha de carga SPOT	30/09/2021	
2021	01/07/2021	30/09/2021	Prevención y Sanción de Actos de Corrupción	Disminuir la incidencia de la corrupción en la Administración Pública Estatal.	Porcentaje de convenios firmados con instituciones de la sociedad civil	EFICIENCIA	Mide el porcentaje de avance de firma de convenios de colaboración con instituciones de la sociedad civil, con el programa anual de coordinación interinstitucional.	Total de convenios de colaboración firmados / Total de Convenios de colaboración programados * 100	Porcentaje	Trimestral	100.00	100.00	0	100.00%	Ascendente	Reporte de convenios de colaboración	Dirección de Vinculación Interinstitucional	Fecha de carga SPOT	30/09/2021	En el trimestre se programó la firma de 1 convenio y se realizaron 3





Ejercicio	Fecha de inicio del periodo que se informa	Fecha de término del periodo que se informa	Nombre del programa o concepto al que corresponde el indicador	Objetivo Institucional	Nombre(s) de (los) indicador(es)	Dimensión(en) a medir	Definición del Indicador	Método de cálculo con variables de la fórmula	Unidad de medida	Frecuencia de medición	Linea base	Metas programadas	Metas ajustadas que existan, en su caso	Avance de metas	Sentido del indicador (estático)	Fuente de información	Área(s) responsable(s) que genera(n), posee(n), publica(n) y actualiza(n) la información	Fecha de validación	Fecha de actualización	Nota
2021	01/07/2021	30/09/2021	Prevención y Sanción de Actos de Corrupción	Disminuir la incidencia de la corrupción en la Administración Pública Estatal.	Porcentaje de cumplimiento del programa de trabajo de implementación de comités anticorrupción estudiantiles	EFICACIA	Mide el porcentaje de cumplimiento del programa de trabajo de implementación de comités estudiantiles en las universidades mediante los convenios de colaboración.	Total de cumplimiento programa anual de implementación comités estudiantiles/Total de convenios de colaboración firmados *100	Porcentaje	Trimestral	100.00	100.00	0	100.00%	Ascendente	Reporte del programa anual de implementación comités anticorrupción	Dirección de Vinculación Interinstitucional	Fecha de carga SIPO	30/09/2021	
2021	01/07/2021	30/09/2021	Prevención y Sanción de Actos de Corrupción	Disminuir la incidencia de la corrupción en la Administración Pública Estatal.	Porcentajes de Asistencia a eventos de la Secretaría Ejecutiva del Sistema Estatal Anticorrupción.	EFICACIA	Mide el porcentaje de asistencia a los eventos de la Secretaría Ejecutiva del Sistema Estatal Anticorrupción en comparativo al nivel de asistencia convocados.	Total de asistentes a los eventos/Total de personas convocadas a los eventos *100	Porcentaje	Trimestral	99.56	100.00	0	103.40%	Ascendente	Reporte de asistencia a eventos	Dirección de Vinculación Interinstitucional	Fecha de carga SIPO	30/09/2021	
2021	01/07/2021	30/09/2021	Prevención y Sanción de Actos de Corrupción	Disminuir la incidencia de la corrupción en la Administración Pública Estatal.	Porcentaje de participación de los municipios en la instalación del subcomité de fiscalización	EFICACIA	Mide el Porcentaje de participación de los municipios en la integración del subcomité de fiscalización con la Secretaría Ejecutiva del Sistema Estatal Anticorrupción, en relación a la totalidad de los municipios con órgano interno de control.	Total de Comités Municipales de Fiscalización Instalados / total de Municipios en Yucatán susceptibles de Instalar Comités Municipales de Fiscalización	Porcentaje	Trimestral	NA	36.67	0	0.00%	Ascendente	Despacho del Secretario	Dirección de Análisis, Prevención y Políticas Públicas	Fecha de carga SIPO	30/09/2021	Se encuentra en curso derivado de que en la tercera Sesión del Comité Coordinador de fecha cinco de noviembre del 2019, en el acuerdo ACT-CC-SES EAY/05/11/2019.03 no se autorizó la ejecución del programa.
2021	01/07/2021	30/09/2021	Prevención y Sanción de Actos de Corrupción	Disminuir la incidencia de la corrupción en la Administración Pública Estatal.	Porcentaje de avance de la Integración de los programas de trabajo del subcomité de fiscalización con los municipios	EFICACIA	Mide el cumplimiento de los programas de trabajo bajo los cuales ejecutaran sus funciones del subcomité de fiscalización.	Total de Programas de trabajo / Total cumplimiento del programa anual de trabajo * 100	Porcentaje	Trimestral	NA	100.00	0	0.00%	Ascendente	Despacho del Secretario	Dirección de Análisis, Prevención y Políticas Públicas	Fecha de carga SIPO	30/09/2021	
2021	01/07/2021	30/09/2021	Prevención y Sanción de Actos de Corrupción	Disminuir la incidencia de la corrupción en la Administración Pública Estatal.	Porcentaje de avance de las sesiones de trabajo de los municipios integrantes del subcomité de fiscalización.	EFICACIA	Mide el Porcentaje de acciones de trabajo sobre temas de auditorías y fiscalización del subcomité de fiscalización con los órganos de control interno de los municipios.	Total de sesiones de trabajo realizadas / Total de municipios que integran el subcomité de fiscalización *100	Porcentaje	Trimestral	NA	36.36	0	0.00%	Ascendente	Despacho del Secretario	Dirección de Análisis, Prevención y Políticas Públicas	Fecha de carga SIPO	30/09/2021	
2021	01/07/2021	30/09/2021	Prevención y Sanción de Actos de Corrupción	Disminuir la incidencia de la corrupción en la Administración Pública Estatal.	Porcentaje de avance de la instalación del sistema local de información	EFICACIA	Mide el porcentaje de avance de las actividades encaminadas a la integración del sistema local de información en relación a la homologación de información, procesos y datos de cada ente o entidad local.	Total de actividades realizadas/Total de actividades programadas *100	Porcentaje	Trimestral	40	100.00	0	100.00%	Ascendente	Reporte implementación del sistema	Dirección de Administración	Fecha de carga SIPO	30/09/2021	
2021	01/07/2021	30/09/2021	Prevención y Sanción de Actos de Corrupción	Disminuir la incidencia de la corrupción en la Administración Pública Estatal.	Porcentaje de avance de los programas de trabajo de la instalación del sistema local de información	EFICACIA	Mide el porcentaje de las actividades de los programas de trabajo realizadas.	Total de Programas de trabajo instalación del sistema local de información realizados/Total cumplimiento del programa anual de trabajo instalación del sistema local de información *100	Porcentaje	Trimestral	100	100.00	0	100.00%	Ascendente	Reporte de avance de los programas de trabajo	Dirección de Administración	Fecha de carga SIPO	30/09/2021	
2021	01/07/2021	30/09/2021	Prevención y Sanción de Actos de Corrupción	Disminuir la incidencia de la corrupción en la Administración Pública Estatal.	Porcentaje de avance de incorporación de entidades al sistema local de información	EFICACIA	Mide la cantidad de entes públicos adheridos a los distintos módulos del sistema local de información.	Total de entes públicos incorporados al sistema local de información/Número de entes públicos susceptibles de incorporarse al sistema local de información * 100	Porcentaje	Trimestral	NA	100.00	0	100.00%	Ascendente	Reporte de avance de los programas de trabajo	Dirección de Administración	Fecha de carga SIPO	30/09/2021	

Bajo protesta de decir verdad declaramos que los Estados Financieros y sus Notas son razonablemente correctos y responsabilidad del emisor.